am Kaiserstuhl
Sasbach
mit Jechtingen & Leiselheim

AKTUELL

Freitag, 01. März 2024 Nr. 09

## Liebe Bürgerinnen und Bürger,

am kommenden Sonntag den 03. März 2024 sind Sie zur Bürgermeisterwahl aufgerufen.

Nutzen Sie unser demokratisch verbrieftes Wahlrecht und entscheiden Sie mit wer für die nächsten 8 Jahre unser neuer Bürgermeister sein wird. Zeigen Sie durch eine gute Wahlbeteiligung Ihr Interesse und bestimmen Sie mit, wer an maßgeblicher Stelle die Geschicke unserer schönen Gemeinde führen kann.

Ins Wahllokal bringen Sie bitte Ihre Wahlbenachrichtigung und Ihr Ausweispapier mit.

Die Bekanntgabe des Ergebnisses wird voraussichtlich ab 19.00 Uhr in der Limburghalle sein.

Die Halle ist ab 18:30 Uhr geöffnet.

Das Wahlergebnis können Sie auf unserer Homepage www.sasbach.eu einsehen.

In der Hoffnung auf eine hohe Wahlbeteiligung verbleibe ich mit den besten Grüßen
Ihr Jürgen Scheiding
Bürgermeister

## Bürgermeisterwahl am 03.03.2024 mit evtl. Stichwahl am 17.03.2024

### Änderung des Wahlraums im Ortsteil Leiselheim

Zur Sicherstellung der Barrierefreiheit bei der Bürgermeisterwahl im Ortsteil Leiselheim, wird der Wahlraum innerhalb der Ortsverwaltung Leiselheim, Meerweinstr.13, vom Bürgersaal im Obergeschoss in das Floriansstüble (Feuerwehrraum) im Erdgeschoss verlegt.

Wir bitten um Beachtung.

## Öffentliche Sitzung des Gemeindewahlausschusses für die Bürgermeisterwahl am 03. März 2024

Am **Montag, den 04.03.2024 um 08:30 Uhr** findet im Besprechungsraum im Rathaus, Limburgstr. 6, eine öffentliche Sitzung des Gemeindewahlausschusses statt.

Gegenstand der Sitzung:
1. Ermittlung und Feststellung des Ergebnisses der Wahl
2. Verschiedenes

Zu der Sitzung hat jedermann Zutritt.

## Geburtstag Manfred Ehret

Am 21. Februar 2024 feierte Manfred Ehret seinen 80. Geburtstag. Bürgermeister Jürgen Scheiding und Ortsvorsteher Dr. Reinhard Morgenstern gratulierten im Namen der Gemeinde Sasbach und überbrachten ihm die Glückwünsche.

# Wichtige Rufnummern · Informationen · Notdienste

## Telefonverzeichnis der Gemeinde

**Telefonverzeichnis der Gemeinde**
Ortskennzahlen
(En) - Endingen 07642
(Vo) - Vogtsburg 07662

Gemeindeverwaltung Zentrale - Sekretariat
Internet: http://www.sasbach.eu
E-Mail: rathaus@sasbach.eu
E-Mail Gemeindeblatt: gemeindeblatt@sasbach.eu
Telefax 9101-30

**Sekretariat/Gemeindeblatt**
Frau Meyer 91 01-0
Frau Dägele 91 01-15

**Bürgermeister**
Herr Scheiding 91 01-0
Wohnung 0 76 42 / 92 51 20

**Personalamt**
Frau Hettenbach 9101-29

**Bauverwaltung**
Herr Supplieth 91 01-13

**Bauhof**
Herr Rothe 01 51 / 46 17 10 00

**Standesamt/Ordnungsamt**
Frau Felchner 91 01-23
Frau König 91 01-19

**Meldeamt / Passamt**
Frau Braimi 91 01-24
Frau Schwärzle 91 01-11

**Finanzverwaltung**
Herr Kopp 9101-25
Frau M. Schneider 9101-28

**Steueramt**
Frau Ringswald 9101-26
Herr J. Schneider/Frau Schmidt 9101-16

**Gemeindekasse**
Frau Spix 9101-27

**Sprechstunden Rathaus:**
Montag 08.30 - 12.00 Uhr
nachmittags geschlossen
**Dienstag geschlossen**
Mittwoch 08.30 - 12.30 Uhr
nachmittags geschlossen
Donnerstag 08.30 - 12.00 Uhr
14.00 - 18.00 Uhr
Freitag 08.30 - 12.00 Uhr

BM Scheiding nach Vereinbarung

**Ortschaftsverwaltung Jechtingen (Vo) 2 82**
Ortsvorsteher Morgenstern
E-Mail: ortschaftsverwaltung-jechtingen@web.de
Wohnung (Ortsvorsteher) (Vo) 3 33
**Sprechstunde:**
Dienstag 09.00 - 11.00 Uhr
Donnerstag 17.00 - 18.30 Uhr

**Ortschaftsverwaltung Leiselheim (En) 60 36**
Ortsvorsteherin Müller
E-Mail: OV-Leiselheim@t-online.de
**Sprechstunde:**
Dienstag 08.00 - 09.00 Uhr
Donnerstag 17.00 - 18.00 Uhr

**Schule:**
Grundschule Sasbach (En) 9 07 86 50
E-Mail: poststelle@04149743.schule.bwl.de
www.grundschule-sasbach.de
Kernzeitbetreuung (En) 9 07 86 51

**Kindergärten:**
Ortsteil Sasbach (En) 54 04
Ortsteil Jechtingen (Vo) 17 20
Limburghalle (En) 56 76
Kläranlage (En) 82 02

**Recyclinghof Öffnungszeiten:**
Freitag 13.00 - 17.00 Uhr
Samstag 09.00 - 13.00 Uhr

**Grundbuchamt**
**Emmendingen** 0 76 41 / 96 58 76 00

**Bücherei Sasbach im Gemeindehaus**
Dienstag 16.30 – 18.00 Uhr
Mittwoch: 17.00 – 18.30 Uhr

**Bücherei Jechtingen**
Mittwoch: 17.00 – 19.00 Uhr

Die Büchereien sind generell in den Schulferien geschlossen.

## Revierleiter

**für den Staatswald**
Herr Forstrevierleiter Ludwig Thoma
Tel. 07803/9254916 oder 0173/6195406

**für den Gemeindewald**
Herr Forstrevierleiter Alex Schulz
Tel.: 07822/30 01 60
Mobil 0175/2 23 31 13

## Landwirtschaftl. Betriebshelferdienst

Einsatzstelle: Bildungshaus Kloster St. Ulrich, Landvolkshochschule, Tel. 07602/91 01-26
Sabine Riesterer, Email:
betriebshelferdienst@bildungshaus-kloster-st-ulrich.de

## Notrufe

**Notruf, Notarzt, Rettungsdienst**
**Feuerwehr** 1 12

**Polizei Notruf**
(Überfall/Verkehrsunfall) 1 10
Polizeiposten Endingen (En) 92 87-0
Vergiftungs-Info-Zentrale 0761/ 1 92 40
24h kostenfrei

Kath. Sozialstation Endingen (En) 91 31 90
Kath. Pfarramt (En) 14 45
Evang. Pfarramt
Königschaffhausen/Leiselheim (En) 32 03

**Störungen Wasserversorgung**
badenovaNetz GmbH 08 00 / 2 76 77 67
Andreas Gerhart 01 51 / 10 83 65 57
**Störung Abwasser**
Andreas Gerhart 01 51 / 10 83 65 57
**Stromversorgung**
Netze BW GmbH Rheinhausen 08 00 / 3 62 94 77

badenovaNETZ GmbH 0800/2 76 77 67
**Wohngift-Telefon 08 00/88 99 789**
**Notruf-Fax an die Rettungs- u.**
**Feuerwehrleitstelle: 07641/46 01-77**
(nur für schwerhörige, ertaubte, gehörlose und sprachgeschädigte Personen)

**Fachstelle Sucht -**
**Beratung, Behandlung, Prävention**
Emmendingen, Hebelstr. 27
Tel.: 07641 9335890
Fs-Emmendingen@bw-lv.de
Erstgespräche nach telefonischer Vereinbarung

**Herbstzeit - Betreutes Wohnen für alte und pflegebedürftige Menschen in (Gast-)Familien**
Landvogtei 5, 79312 Emmendingen
Tel. 0 76 41 / 9 67 15 90
www.herbstzeit-bwf.de

**Pflegestützpunkt Landkreis Emmendingen**
Romaneistraße 3, 79312 Emmendingen
Kontakt und Terminvereinbarung
07641/451-3091, -3095, -3025
Außensprechzeit
Endingen (Bürgerhaus, St. Jakobsgässli 4)
Dienstag von 10.00 Uhr bis 15.00 Uhr
Tel. 07641/451-3025
pflegestuetzpunkt@landkreis-emmendingen.de
www.landkreis-emmendingen.de

**Kreisseniorenrat im Landkreis Emmendingen**
www.kreisseniorenrat-emmendingen.de

## Apotheken

01.03.2024 Üsenberg-Apotheke Kenzingen
02.03.2024 Tulla-Apotheke Rheinhausen
03.03.2024 Brunnen-Apotheke Herbolzheim
03.03.2024 Bären-Apotheke im Haus der Gesundheit
04.03.2024 Stadt-Apotheke Endingen
05.03.2024 Stadt Apotheke Kenzingen
05.03.2024 Kronen-Apotheke Teningen
06.03.2024 Apotheke im alten Rathaus Malterdingen
06.03.2024 Breisgau-Apotheke Teningen
07.03.2024 Maria-Sand-Apotheke Herbolzheim
07.03.2024 Kaiserstuhl-Apotheke Eichstetten

## Ärzte

Allgemeinmedizinsche Gemeinschaftspraxis
Frau Dr. med. Rimma Ilyasova und Franz Orthmayr
Marckolsheimer Str. 1, 79361 Sasbach
Tel. 07642/9205060
Öffnungszeiten:
Mo.-Fr. 8-12 Uhr, Mo. 16-18 Uhr,
Di. 15-17 Uhr, Do. 16-19 Uhr

Ärztlicher Bereitschaftsdienst 116 117

## Zahnarzt

Dr. Michele Santoro,
Hauptstr. 33, 79361 Sasbach
Tel. 07642/7589

In dringenden Fällen ist der zahnärztliche Notfalldienst unter der Rufnummer Tel. 0761 120 120 00 zu erreichen

## Tierarzt

Den tierärztlichen Notdienst erfragen Sie bitte bei ihrem Haustierarzt.

## Redaktionsschluss

**Dienstag, 11.00 Uhr**
**Anzeigenschluss:**
**Dienstag, 11.00 Uhr in Sasbach,**
**am Mittwoch, 9.00 Uhr in Stockach**

## Abfallentsorgung

Haben Sie Fragen zur Abfallentsorgung? Wurde Ihr Abfallgefäß nicht geleert? Brauchen Sie eine neue Tonne?
**Ansprechpartner:**
**Graue Tonne:**
Landratsamt Emmendingen,
Eigenbetrieb Abfallwirtschaft, Tel.: 07641/4 51-9700

**Blaue Tonne (Papiertonne)**
Remondis GmbH & Co. KG
Siemensstr. 16, 79108 Freiburg i.Br.
Tel. 0761 5150990

**Gelber Sack**
Remondis GmbH, Freiburg
Auskünfte und Reklamationen
Tel.: 0800 1223255

## Impressum

**Nachrichtenblatt der Gemeinde Sasbach**
Herausgeber: Gemeinde Sasbach,
79361 Sasbach, Tel.: 07642/91 01-0
**Verantwortlich für den redaktionellen Teil:**
der Bürgermeister,
**für den Anzeigenteil/ Druck:**
Primo-Verlag Anton Stähle GmbH & Co. KG
Meßkircher Straße 45, 78333 Stockach
Telefon: 07771 9317-11; Telefax: 9317-40
E-Mail: anzeigen@primo-stockach.de
Homepage: www.primo-stockach.de

## Das Rathaus informiert

### Neuverpachtung der Kleingärten in Jechtingen

Das Gelände der gemeindeeigenen Kleingärten in der Rheinstr. von Jechtingen wurde vom Bauhof für eine rein gärtnerische Nutzung präpariert und in 12 neue Parzellen mit einer Fläche von jeweils im Mittel ca 180 qm eingeteilt. Diese Parzellen werden im Rahmen einer Versteigerung für einen Zeitraum von 6 Jahren neu verpachtet. Die Versteigerung findet am Freitag den 8. März 2024 um 18 Uhr im Emil-Gött-Saal der Jechtinger Ortschaftsverwaltung statt.
Als Mindestpreis wird ein Betrag von 30 Euro pro Parzelle und Jahr angesetzt. Details der Einteilung sind im beigefügten Plan ersichtlich. Die Versteigerung wird in der Reihenfolge der Parzellen mit den folgenden Nummern stattfinden: 3, 4, 6, 7, 12, 8, 9, 10, 11, 5, 1, 2. Die größten und eventuell interessantesten Parzellen werden also als erste versteigert.

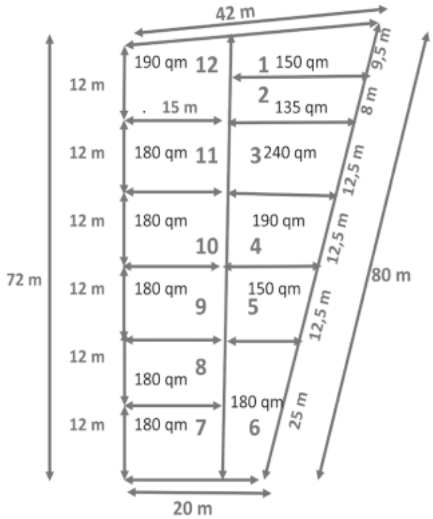


### Förderung von Blumenwiesen durch die Gemeinde

Die Gemeinde Sasbach stellt zur Förderung von Blumenwiesen das Saatgut für eine 1-jährige Blühmischung ab sofort wieder zur Verfügung.

Wer Flächen als Blumenwiese anlegen möchte, kann das Saatgut für eine 1-jährige Blühmischung unter Angabe der genauen Grundstückslage (Flst.Nr. und Größe) bei der Gemeindeverwaltung Sasbach, Tel.: 07642/9101-0, E-Mail rathaus@sasbach.eu bis zum 25.03.2024 beantragen.

Die Aussaat sollte möglichst bis zum 30.04.2024 erfolgen. Ausgeschlossen sind Flächen, welche bereits im Rahmen einer landwirtschaftlichen Förderung als ökologische Vorrangflächen bezuschusst wurden (Vermeidung einer Doppelförderung).

### Fundbüro/Bürgeramt Sasbach, Tel.: 07642/9101-24

Folgende Gegenstände sind im Fundbüro abgegeben/aufgefunden worden:

- blauer USB-Stick
- Stickgarn blau Marke Madeira

## Wichtige Mülltermine

| | |
|---|---|
| **Samstag, 02.03.2024** | Grünschnitt-Platz von 10 - 12 Uhr geöffnet |
| **Dienstag, 05.03.2024** | Abfuhr Blaue Tonne |
| **Mittwoch, 06.03.2024** | Abfuhr Gelber Sack |
| **Donnerstag, 07.03.2024** | Schadstoffmobil<br>09.30 - 10.30 Uhr Winzergenossenschaft Jechtingen<br>12.00 - 13.00 Uhr Limburghalle Sasbach |

## Landratsamt Emmendingen

**Landratsamt Emmendingen**
**- untere Flurbereinigungsbehörde -**

### Öffentliche Bekanntmachung

**Flurbereinigung Wyhl (Ortslage)**

**Änderungsbeschluss Nr. 1**
**vom 20.02.2024**

1. Das Landratsamt Emmendingen - untere Flurbereinigungsbehörde - ordnet hiermit eine erhebliche Änderung des Flurbereinigungsgebiets der Flurbereinigung Wyhl (Ortslage) nach § 8 Abs. 2 des Flurbereinigungsgesetzes (FlurbG) in der Fassung vom 16.03.1976 (BGBl. I S. 546) an.

In das Flurbereinigungsgebiet werden einbezogen: Von der Gemeinde Wyhl Gemarkung Wyhl Flur - Landkreis Emmendingen die Grundstücke Flst. Nr. 1/10, 331/1.

Aus dem Flurbereinigungsgebiet werden ausgeschlossen:

Von der Gemeinde Wyhl, Gemarkung Wyhl Flur -- Landkreis Emmendingen die Grundstücke Flst. Nr. 2/2, 2/3, 32/2, 33, 34, 37, 82, 103, 109, 110, 111, 112, 113, 114, 116, 133, 134, 135, 136, 154, 154/1, 154/2, 155/1, 156, 157, 158, 161, 163, 171, 171/1, 172, 173, 176/1, 176/2, 183/1, 183/2, 186, 222, 240, 241, 242, 258, 259, 260, 261, 263, 264, 266, 267, 268, 269, 271, 319/5, 319/6, 322, 331, 332, 336, 343/2, 344, 345, 346, 347/1, 347/2, 378, 379, 380, 381, 392, 454, 459, 460/1, 462/2, 463, 464, 498, 499, 504/1, 727/1, 729, 2581/4, 2583/1, 2587, 2587/2, 2587/3, 2587/4, 2589/3, 2601, 2601/1, 2602, 3946, 7326, 7355, 7361, 7362, 7363, 7364, 7985, 7987, 7988, 7989, 7990, 7991, 7993, 7994, 7995, 7996, 7997

Die Fläche der neu einbezogenen Grundstücke beträgt rd. 0,25 ha, der ausgeschlossenen Grundstücke beträgt rd. 7 ha.

Das geänderte Flurbereinigungsgebiet umfasst nunmehr eine Fläche von 2 ha.

Seine Abgrenzung ist aus der Gebietskarte in der Fassung vom 20.02.2024 ersichtlich. Die Gebietskarte ersetzt die Gebietskarte vom 05.01.2004 und ist Bestandteil dieses Beschlusses. Die Gebietskarte vom 05.01.2004 wird mit Datum 20.02.2024 geschlossen. So weit im ausgeschlossenen Gebiet Anlagen oder Maßnahmen durch das Landesamt für Geoinformation und Landentwicklung Baden-Württemberg -obere Flurbereinigungsbehörde- nach § 41 Abs. 4 genehmigt wurden, wird die Plangenehmigung hiermit insoweit widerrufen.

2. Am Flurbereinigungsverfahren sind neu beteiligt: Als Teilnehmer die Eigentümer der zum Erweiterungsgebiet gehörenden Grundstücke; als Nebenbeteiligte die Inhaber von Rechten an diesen Grundstücken,

sowie die Eigentümer von nicht zum Flurbereinigungsgebiet gehörenden Grundstücken, die zur Errichtung fester Grenzzeichen an der Grenze des Flurbereinigungsgebiets mitzuwirken haben.

3. Dieser Beschluss mit Begründung und die Gebietskarte vom 20.02.2024 liegt 1 Monat lang - vom 1. Tag seiner öffentlichen Bekanntmachung an gerechnet - im Rat-haus in Wyhl zur Einsichtnahme für die Beteiligten aus. Die Wirkungen dieses Beschlusses treten am Tage nach der Bekanntgabe sämtlicher Unterlagen in der betreffenden Gemeinde ein.

Zusätzlich kann der Beschluss mit Begründung und die Gebietskarte vom 20.02.2024 auf der Internetseite des Landesamts für Geoinformation und Landentwicklung im o. g. Verfahren (www.lgl-bw.de/2820) eingesehen werden.

4. Inhaber von Rechten, die aus dem Grundbuch nicht ersichtlich sind, aber zur Beteiligung am Verfahren berechtigen, z. B. Pachtrechten, werden aufgefordert, diese Rechte innerhalb von 3 Monaten beim Landratsamt Emmendingen -untere Flurbereinigungsbehörde- (Anschrift der gemeinsamen Dienststelle Flurneuordnung der Landratsämter Breisgau-Hochschwarzwald und Emmendingen: Berliner Allee 3a, 79114 Freiburg) anzumelden. Werden Rechte erst nach Ablauf der 3-Monatsfrist angemeldet oder nachgewiesen, so kann das Landratsamt Emmendingen - untere Flurbereinigungsbehörde - die bisherigen Verhandlungen und Festsetzungen gelten lassen. Der Inhaber eines vorbe-zeichneten Rechts muss die Wirkung eines vor der Anmeldung eingetretenen Fristablaufs ebenso gegen sich gelten lassen wie der Beteiligte, demgegenüber die Frist durch Bekanntgabe des Verwaltungsakts in Lauf gesetzt worden ist.

**Rechtsbehelfsbelehrung**
Gegen diesen Änderungsbeschluss kann innerhalb eines Monats Widerspruch beim Landratsamt Emmendingen, Sitz: Freiburg eingelegt werden.

(Hinweis: Anschrift der gemeinsamen Dienststelle Flurneuordnung der Landratsämter Breisgau-Hochschwarzwald und Emmendingen: Berliner Allee 3a, 79114 Freiburg oder jede andere Stelle des Landratsamts Emmendingen)

**Begründung**
Die Einbeziehung der Grundstücke ist erforderlich, um die gewünschte Neuordnung durchführen zu können.

Die Ausschließung der Grundstücke ist zweckmäßig, da die Ziele der Flurbereinigung auch ohne diese Grundstücke erreicht werden können.

Einige Flurstücke wurden bereits durch Katastervermessungen neu geordnet. In anderen Teilbereichen wünschen die Eigentümer keine Veränderung ihrer Grundstücke. Im Laufe der Jahre seit Anordnung des Flurbereinigungsverfahrens haben sich Änderungen im Liegenschaftskataster ergeben (z.B. Baulandumlegungen, Grundstücksverschmelzungen), durch die sich auch Benennung und Zuschnitt von Grundstücken innerhalb des Verfahrensgebiets geändert haben. Diese Änderungen sind in der bisherigen Gebietskarte nicht mehr darstellbar und die Gebietskarte vom 05.01.2004 wird durch eine neue Gebietskarte ersetzt.
Der Vorstand der Teilnehmergemeinschaft ist zu der Änderung des Flurbereinigungsge-biets gehört worden.

gez. Jabs, VD

## Wanderausstellung „Engagiert im Ländlichen Raum“

Viele Menschen engagieren sich ehrenamtlich. Zur Förderung dieses Engagement hat das Land Baden-Württemberg den Ideenwettbewerb „Gemeinsam Schaffen“ ausgeschrieben. Unter den 45 Preisträgern sind auch zwei Projekte aus dem Landkreis Emmendingen. In der „Inklusive Ballschule“ des Bahlinger Sportclubs können Kinder mit und ohne Behinderung gemeinsam Sport treiben. In der Mediensprechstunde für Senioren zeigen junge Menschen vom Verein für Jugend in Elzach e.V. älteren Menschen den Umgang mit digitalen Medien.

Diese und weitere Projekte aus dem Land sowie das ehrenamtliche Engagement im Ländlichen Raum werden in einer Wanderausstellung des Ministeriums für Ländlichen Raum vom 5. bis zum 22. März 2024 im „Haus am Festplatz“ des Landratsamtes vorgestellt. Die Ausstellung ist während der üblichen Öffnungszeiten zu sehen.

## Frühjahrssammlung des Schadstoffmobils ab 5. März 2024

Das Schadstoffmobil des Landkreises ist vom 5. bis 26. März 2024 unterwegs und kommt in jede Gemeinde. Rund 40 Sammeltermine stehen auf dem Programm.

- Beim Schadstoffmobil können kostenlos alle Abfälle mit gefährlichen Stoffen abgegeben werden. Dazu zählen Chemikalien jeder Art, Lacke und Lasuren, lösungsmittelhaltige Farben, Holzschutzmittel, Verdünnung, Akkus und Batterien, Autopflegemittel, Altöl (max.10 Liter), Frostschutzmittel usw.
- Wandfarbe von Renovierungen enthält **keine** Schadstoffe, ist wasserlöslich und wird deshalb beim Schadstoffmobil nicht angenommen. Wandfarben am besten eintrocknen lassen und über die graue Tonne entsorgen, die leeren Eimer nimmt der Recyclinghof an.
- Leuchtstoffröhren, Energiesparlampen und LED-Lampen können abgegeben werden (Achtung: Glühbirnen bitte über die graue Tonne entsorgen).
- Frittierfett und Speiseöl werden beim Schadstoffmobil angenommen.
- Alte Medikamente bitte immer beim Schadstoffmobil abgeben (nicht in der grauen Tonne!) und am besten in der Originalpackung vorbeibringen.
- Flüssige Stoffe in Kanistern sind auf eine Behältergröße von max. 20 Liter beschränkt.
- Bitte die Problemabfälle immer nur direkt beim Schadstoffmobil abgeben, immer verschlossen und wegen der Zuordnung am besten in der Originalverpackung abgeben.
- Wer beim Sammeltermin in seiner Gemeinde verhindert ist, kann jeden anderen Sammeltermin nutzen.
- Weitere Infos zur Schadstoffsammlung gibt’s unter www.landkreis-emmendingen.de und per Telefon 07641 451 97 00

## Überraschungsfilm am Internationalen Frauentag

Mit einem Überraschungsfilm werden die diesjährigen Frauentage im Landkreis Emmendingen am Freitag, 8. März 2024 im Vorspielraum der Musikschule (Am Gaswerk 5, Emmendingen) offiziell eröffnet. Nach einem Grußwort von Landrat Hanno Hurth sind alle Interessierten eingeladen, sich auf die Spuren von drei herausragenden Mathematikerinnen zu begeben.

Der Film beleuchtet ihren außergewöhnlichen Beitrag zur Raumfahrtgeschichte, ihre Kämpfe und Errungenschaften. Nicht nur besonderes Talent als Mathematikerinnen zeichnete die drei Frauen aus. Sie überwanden zahlreiche Hindernisse, vor die sie aufgrund ihres Geschlechts und ihrer Hautfarben gestellt waren.

Der Eintritt ist frei.
Um Anmeldung wird gebeten unter www.vhs.de, Stichwort Frauentag.

Das komplette Programm der Frauentage gibt es online unter www.landkreis-emmendigen.de/gleichstellung > Internationaler Frauentag als PDF zum Download.

Oder in gedruckter Form an den Infotheken des Landratsamtes im Hauptgebäude und Haus am Festplatz sowie auf den Rathäusern.

# Das Schadstoffmobil kommt.
# 05.–26. März

**ANNAHME VON ENERGIESPARLAMPEN**

## Kostenlose Annahme von Problemabfällen in jeder Gemeinde im Landkreis Emmendingen

| | |
|---|---|
| **Bahlingen** | Fr, 08.03., 09.00–11.00<br>Traubenannahmestation |
| **Biederbach** | Do, 21.03., 09.30–10.30<br>Parkplatz Sportplatz Weihermatten |
| **Denzlingen** | Di, 19.03., 09.00–11.00<br>Mi, 20.03., 14.00–16.30<br>Parkplatz beim Sportbad |
| **Elzach** | Do, 21.03., 13.30–15.30<br>beim Kreisel Prechtal, bei Fa. Dufner |
| ·**Oberprechtal** | Do, 21.03., 11.30–12.30<br>Mehrzweckhalle Schulstraße |
| **Emmendingen** | Fr, 15.03., 14.00–16.00<br>Sa, 16.03., 08.00–12.00<br>Festplatz |
| ·**Kollmarsreute** | Fr, 15.03., 09.00–10.00<br>Altdorfhalle |
| ·**Mundingen** | Fr, 15.03., 12.00–13.00<br>Neumattenhalle – Neumattenweg |
| ·**Windenreute** | Fr, 15.03., 10.30–11.30<br>Parkplatz am Sportplatz |
| **Endingen** | Fr, 08.03., 14.30–16.00 Stadthalle |
| ·**Königschaffhausen** | Fr, 08.03., 12.00–13.30 Weinberghalle |
| **Forchheim** | Mi, 06.03., 09.00-10.00 Festhalle |
| **Freiamt-Mußbach** | Do, 14.03., 09.30-12.00<br>Parkplatz am Sportplatz |
| **Gutach** | Fr, 22.03., 09.00–10.00<br>Parkplatz Feuerwehrgerätehaus |
| ·**Bleibach** | Fr, 22.03., 15.00–16.30 Bauhof |
| **Herbolzheim** | Di, 05.03., 09.00–13.00<br>Breisgauhalle |
| ·**Bleichheim** | Di, 05.03., 14.00-15.00<br>Feuerwehrgerätehaus |
| **Kenzingen** | Sa, 09.03., 08.00-12.00<br>Parkplatz beim Gymnasium |
| ·**Nordweil** | Di, 05.03., 15.30-16.30<br>Parkplatz 'In der Ebene' |
| **Malterdingen** | Mi, 13.03., 09.30-11.00<br>Traubenannahmestation |
| **Reute** | Do, 14.03., 15.00–16.30<br>Eichmattenhalle |
| **Rheinhausen** | Mi, 06.03., 11.00–13.30 Bauhof |
| **Riegel** | Mi, 13.03., 11.30–13.00 Festplatz |
| **Sasbach** | Do, 07.03., 11.00–13.00 Limburghalle |
| ·**Jechtingen** | Do, 07.03., 09.30–10.30<br>Winzergenossenschaft |
| **Sexau** | Di, 19.03., 11.30–13.00<br>Parkplatz beim Bergmattenhof |
| **Simonswald** | Mi, 20.03., 11.30–13.00 Festplatz |
| **Teningen** | Di, 12.03., 08.30–11.00<br>Parkplatz beim Stadion<br>Di, 12.03., 11.30–13.30<br>Bauhof Wiedlemattenweg |
| ·**Nimburg** | Di, 12.03., 14.30–16.30<br>Parkplatz Nimberghalle |
| ·**Köndringen** | Mi, 13.03., 14.00–16.00<br>Traubenannahmestation |
| ·**Heimbach** | Do, 14.03., 13.00–14.00 Rathaus |
| **Vörstetten** | Di, 19.03., 14.00–15.30<br>Heinz-Ritter-Halle |
| **Waldkirch** | Di, 26.03., 10.00–12.00 Am Stadtrain<br>13.00–17.00, Friedhofsparkplatz |
| ·**Buchholz** | Mi, 20.03., 08.30–10.30<br>Parkplatz am Sportplatz, Denzlinger Str. |
| ·**Kollnau** | Sa, 23.03., 09.00–12.00<br>Parkplatz beim Sportplatz |
| **Weisweil** | Mi, 06.03., 14.30–15.30<br>Kläranlage beim Bauhof |
| **Niederwinden** | Fr, 22.03., 13.30–14.30 Turnhalle |
| **Oberwinden** | Fr, 22.03., 11.00–12.30 Bauhof |
| **Wyhl** | Do, 07.03., 14.00–15.30 Sporthalle |

**Info-Telefon: 07641/4519700**
**www.landkreis-emmendingen.de**

**Abfallwirtschaft**
Landkreis Emmendingen

# Kirchliche Nachrichten

## Evangelische Kirchengemeinde

**Kirchliche Nachrichten Königschaffhausen-Leiselheim**

**Gottesdienste**
**Sonntag, 03.03.2024**
10:00 Uhr Ökum. Fest-Gottesdienst in der Weinberghalle in Königschaffhausen

**Dienstag, 05.03.2024**
19:00 Uhr Passionsandacht in Kiechlinsbergen

**Mittwoch, 06.03.2024**
16:00 Uhr Konfirmandenunterricht im Gemeindehaus
19:00 Uhr Männerkreis im Gemeindehaus

**Sonntag, 10.03.2024**
10:00 Uhr Gottesdienst mit Konfirmandengespräch in Leiselheim

**Kontakt zum Pfarramt**

Sie erreichen uns Dienstag, Mittwoch, Donnerstag von 09.00 bis 11.00 Uhr
Tel. 07642/3203, E-Mail: koe-lei@kbz.ekiba.de, Homepage: www.eki-koelei.de

**Evangelische Kirchengemeinde Königschaffhausen-Leiselheim**

Neuer Weg 9
79346 Endingen
Tel.: 07642/3203
Fax: 07642/930855
22. Februar 2024

**Ökumenischer Weltgebetstag in Leiselheim am Freitag, 1. März 2024**

Der Gottesdienst zum Ökumenischen Weltgebetstag findet am Freitag 1. März, um 18:30 Uhr in der Kirche in Leiselheim statt. Im Anschluß lädt das Weltgebetstag-Team zum gemütlichen Beisammensein bei Tee und Gebäck ins Ortschaftsamt ein.

## Römisch-katholische Kirchengemeinde Am Litzelberg

St. Blasius, Wyhl • St. Martin, Sasbach
St. Cosmas u. Damian, Jechtingen

**Friedensgebet**

Jeden Sonntag, 18.00 Uhr wird in der St. Martin Kirche in Sasbach für den Frieden in der Ukraine und Weltweit gebetet.
Herzliche Einladung!

**Zeit- und Gefühlsreise im Ostergarten**

**Im Pfarrzentrum St. Georg in Ehrenstetten öffnet der Ostergarten seine Pforten wieder für die Besucher.**
Lassen Sie sich mitnehmen auf eine Reise durch die Passions- und Ostergeschichte und entdecken Sie die Parallelen zur heutigen Zeit und zu sich selbst.
Besucht werden kann der Ostergarten als Einzelperson oder als Gruppe nur im Rahmen einer Führung.

**Der Ehrenstetter Ostergarten findet statt vom 10.März bis zum 31.März 2024 im Gemeindezentrum St.Georg, Ehrenstetten.**
**Alle wichtigen Infos zur Anmeldung und den Führungen findet man unter:**
**www.kath-bom.de/ostergarten**

**Kath. Kirchengemeinde Am Litzelberg**
**01.03.2024 - 08.03.2024**
**Freitag, 01.03.2024**
**W 07.00 Uhr** Morgenimpuls

**W 14.30 Uhr** Kreuzweg
**18.30 Uhr** Weltgebetstag in Wyhl, Themenland: Palästina; im kleinen Saal der Sporthalle

**Samstag, 02.03.2024**
**L 07.30 Uhr** Marienmesse
**J 18.00 Uhr** Sonntagsgottesdienst am Vorabend
**W 18.00 Uhr** Lobpreis bis 21 Uhr 19 Uhr: Lobpreisgottesdienst; Anbetung; Segen

**3. Fastensonntag, 03.03.2024**
**W 08.30 Uhr** Sonntagsgottesdienst
**S 10.00 Uhr** Sonntagsgottesdienst
**S 11.00 Uhr** Taufe Akim Böhm, Ivan Bem

**Montag, 04.03.2024**
**L 19.00 Uhr** Heilige Messe

**Dienstag, 05.03.2024**
**W 15.30 Uhr** 5. Weggottesdienst
**S 16.00 Uhr** 5. Weggottesdienst
**J 17.30 Uhr** Eucharistische Anbetung
**J 18.30 Uhr** Heilige Messe

**Mittwoch, 06.03.2024**
**L 07.30 Uhr** Heilige Messe

**Donnerstag, 07.03.2024**
**W 17.25 Uhr** Eucharistische Anbetung
**W 18.30 Uhr** Heilige Messe

**Freitag, 08.03.2024**
**W 07.00 Uhr** Morgenimpuls
**W 14.30 Uhr** Kreuzweg
**S 18.30 Uhr** Heilige Messe

**Kath. Pfarrgemeinde St. Martin, Sasbach**
Rosenkranzgebet:
Täglich außer Samstag 18.00 Uhr
Rosenkranzgebet a. d. Litzelberg:
Sonntag 17.00 Uhr.
Mittwoch u. Samstag n. d. Heiligen Messe

**Kath. Pfarrgemeinde St. Cosmas u. Damian, Jechtingen**
Rosenkranzgebet:
Täglich: 17.00 Uhr, außer Dienstag 18.00 Uhr
Wenn Samstag Vorabendgottesdienst: 17.25 Uhr
E-Mail: sasbach@am-litzelberg.de
Frau Pinschack 07642/1445
St. Martin-Platz 2, 79361 Sasbach
Öffnungszeiten Pfarrbüro:
Di + Do 08.30 Uhr - 12.00 Uhr;
Mi 14.30 - 17.30 Uhr

# Vereinsnachrichten

## Bläserjugend Sasbach e. V.

**GENERALVERSAMMLUNG**

Am Freitag, 1.03.2024 findet um **19.30 Uhr** im Vereinsheim im Kepfli unsere ordentliche Generalversammlung für das Vereinsjahr 2023 statt.

**Bläserjugend Sasbach e. V.**

## SASCHBÄMER FASNET 2024

Ein großes DANKESCHÖN an alle, die unsere Fasnet im Dorf unterstützt haben. Es waren wieder **tolle** Tage, die das gute Zusammenleben in unserer Gemeinde stärken.

Besonderes danken wir den Anwohnern an der Umzugsstrecke und den Veranstaltungsräumlichkeiten für ihr Verständnis bei evtl. Ruhestörung.
Eine große Entlastung für uns ist die Unterstützung vom Bauhof – DANKE an die Bauhofmitarbeiter.
Die Gruppen am Umzug erhalten Spenden für ihre Teilnahme.
Gespendet haben: **Gasthaus Bürgerstube und Löwen, Getränke Hilscher, Martin Helbling, MSZ Elektro Sven Zimmermann, Metzgerei Burkhardt, Sasbacher Winzerkeller, Ringswald & Beck, Zahnarzt Santoro, Gisbert Bohny, Matthias Bohn, Rechtsanwalt Himmen, Martin Sillmann, Sanitär Knab, Autohaus Wiedemann, Firma Wolfgang Herr, Versicherungen Roland Wachtmeister, Fahrzeugtechnik Grotz, Roland Schlär, Clemens Genter, Fliesen Stöhr, Firma Weber & Zick, Firma Amann, Weingut Wiedemann, Günter Burkhardt, TS Energy Kenzingen.** DANKESCHÖN
Vielen Dank auch an die „Tankstellen-Betreiber" an der Umzugsstrecke und der Feuerwehr für die Streckensperrung an den Umzügen.
Diese kulturellen Veranstaltungen sind nur möglich, wenn alle etwas dazu beitragen.

Narri Narro bis zur Fasnet 2025
**Vereinsgemeinschaft**
**Sasbacher Fasnet 2024**
Musikverein und Fußballverein Sasbach e. V.

## Jechtingen

### Altpapiersammlung in Jechtingen am Freitag, 8. März 2024

Es werden Zeitungen, Illustrierte, Zeitschriften, Kataloge, Telefonbücher und Prospekte mitgenommen. Für Kartons steht die blaue Tonne zur Verfügung.
Bitte legen Sie das Altpapier ab 16 Uhr gebündelt an den Straßenrand.

Vielen Dank für Ihre Unterstützung
Ihr DRK – Ortsverein Jechtingen

### Einladung zum Kaffeenachmittag des DRK Jechtingen

**Am Sonntag den 3. März 2024 ab 14 Uhr** veranstaltet der DRK - Ortsverein Jechtingen für unsere älteren Einwohner wieder einen Kaffeenachmittag im Bernhardusheim in Jechtingen.
Zu diesem Nachmittag laden wir alle ab 60 Jahre herzlich ein
und freuen uns auf Ihr Kommen.
Ihr DRK- Ortsverein Jechtingen

### DRK-Spielenachmitag in Jechtingen am 5. März 2024

Am Dienstag, den 5. März 2024 ist es wieder soweit! Wir treffen uns um 14:30 in der Ortschaftsverwaltung Jechtingen zum Spielnachmittag. Jeder kann sein Lieblingsspiel mitbringen.

## Leiselheim

### „Kuchen to go beim Wahltag“

Am **Sonntag, den 03.03.2024** bietet das DRK Leiselheim leckeren, selbstgebackenen **Kuchen** auf Spendenbasis zum Mitnehmen an. Los geht es ab 10:30 Uhr im Brunnenstüble in Leiselheim und solange der Kuchenvorrat reicht. Wir laden alle recht herzlich dazu ein, vorbei zu schauen! Kuchenspenden nehmen wir sehr gerne dankend entgegen.
Euer DRK Leiselheim

## Fußballverein Sasbach e. V.

### Einladung zur Generalversammlung

Die Generalversammlung des FV Sasbach findet am Fr. den 15. März 2024 um 20.00 Uhr im Vereinsheim statt.

Alle Ehrenmitglieder und Mitglieder, Freunde und Gönner sind dazu herzichst eingeladen.

Berichte liegen in schriftlicher Form vor.

Tagesordnung:
1. Begrüßung
2. Totenehrung
3. Bericht des Rechners
4. Bericht über die Kassenprüfung
5. Diskussion über die Berichte
6. Entlastung der Vorstandschaft
7. Wahlen
8. Ehrungen
9. Wünsche und Anträge
10. Verschiedenes

Anträge, über die in der Generalversammlung beschlossen werden sollen, sind spätestens eine Woche vor der Versammlung in schriftlicher Form beim 1.Vorsitzenden Stefan Jehl, Limburgstr. 3, 79361 Sasbach einzureichen.

Geplante Vorbereitungsspiele:
Sa. 02.03.2024
16.30 Uhr SG Bugg.-Seefelden I - FV Sasbach I
So. 03.03.2024
14.30 Uhr SV Münchweier II - FV Sasbach II
Fr. 08.03.2024
Rückrundenbeginn
19.30 Uhr SC Reute III - FV Sasbach III

## Gesangverein „Sponeck“ e. V.

### *EINLADUNG zur Generalversammlung 2024*

Liebe Mitglieder, Ehrenmitglieder und Freunde des Gesangs,
unsere diesjährige Generalversammlung findet am Freitag, den 15. März 2024 um 19.00 Uhr in der Winzerstube „Sonne“ in Jechtingen statt.

**Tagesordnung**
1. Begrüßung
2. Totenehrung
3. Bericht der Chorleiterin
4. Bericht des Vorsitzenden
5. Bericht des Rechners
6. Bericht der Kassenprüfer / Entlastung der Vorstandschaft
7. Wahlen
8. Ehrungen
9. Wünsche und Anträge

Anträge auf Ergänzung der Tagesordnung müssen eine Woche vor der Versammlung schriftlich beim Vorstand eingereicht werden.

Ludger Benölken, 1. Vorsitzender

Nach den Tagesordnungspunkten, wollen wir den Abend in froher Runde ausklingen lassen.
Wir würden uns freuen, wenn wir auch unsere Ehrenmitglieder und passiven Mitglieder sowie Freunde und Gönner unseres Vereines begrüßen dürfen.

## Landfrauen Jechtingen

### Mexico 2024

**Bildbericht von Anita Walter**
Ich erzähle in Wort und Bild von meiner individuellen Reise, von dem, was mich überrascht, verblüfft, berührt hat!
**Termin: 13.März 2024 um 19:30h im Jechtinger Ortschaftsamt**
Unkostenbeitrag für Mitglieder 6 Euro und für Nichtmitglieder 8 Euro/ Person.
Die Veranstaltung wird im Auftrag des Bildungs- und Sozialwerks des Landfrauenverbandes Südbaden durchgeführt

## Landfrauen Leiselheim

### Wir werden kreativ – Osterbasteln mit Raysin

Raysin ist schon seit längerer Zeit ein Trendmaterial. Es wird fast genauso wie Beton verarbeitet, kann aber sehr viel schneller aus der Form gelöst werden. Es macht wahnsinnig viel Spaß und du kannst dir damit viele individuelle Dekostücke schaffen. Das hört sich genau richtig für dich an? Dann komm doch am **Samstag, den 09.03.2024 um 14:00 Uhr in den Bürgersaal**. Dort zeigt uns Daniela Zipse wie es geht! Der Eigenanteil für Landfrauenmitglieder beträgt 10,00 € und für Nichtmitglieder 15,00 €. Da die Plätze begrenzt sind bitten wir um eine **Anmeldung bis spätestens 01.03.2024** bei Nicole Brand oder über die Landfrauen WhatsApp Gruppe.

Wir freuen uns auf Euch! Eure Vorstandschaft

Diese Veranstaltung wird im Auftrag des Bildungs- und Sozialwerks des LandFrauenverbandes Südbaden e. V. durchgeführt.

## Musikverein Sasbach e. V.

### GENERALVERSAMMLUNG

Am Freitag, 01.03.2024 findet um **20.00 Uhr** im Vereinsheim im Kepfli unsere ordentliche Generalversammlung für das Vereinsjahr 2023 statt. **Musikverein Sasbach e. V.**

## Landjugend Leiselheim

**Herzliche Einladung zur Generalversammlung am 8. März 2024 um 19 Uhr im Bürgersaal.**

# Sonstiges

## Polizeipräsidium Freiburg

**"Das Polizeipräsidium Freiburg reagiert mit Präventionsangeboten auf gestiegene Wohnungseinbrüche**

„Das wird schon nicht passieren" oder „wenn die Täter einbrechen möchten, kommen sie rein" sind Aussagen, die leider oft ausgesprochen werden und dennoch falsch sind.
„Die Einbrüche in den eigenen vier Wände haben wieder zugenommen und lassen sich in den allermeisten Fällen verhindern", sagt Kriminalhauptkommissar Erny.
Das Polizeipräsidium Freiburg bietet Hilfe zur Selbsthilfe an. Die Experten der kriminal-polizeilichen Beratungsstellen bieten interessierten Bürgerinnen und Bürger eine kostenlose, neutrale und professionelle Beratung zum Einbruchschutz an.

Die Täter nutzen schlecht gesicherte Fenster und Türen und sorgen bei der Rückkehr der Bewohner für eine böse Überraschung. Entscheidend für die Einbrecher ist der Faktor Zeit: Damit das Entdeckungsrisiko minimiert wird, muss der Einbruch schnell gehen. In der Regel dauert das Eindringen nur wenige Sekunden; der Einbruch selbst nur wenige Minuten. Stößt der Täter auf einbruchshemmende Sicherungseinrichtungen bricht er erfahrungsgemäß sein Vorhaben ab und sucht sich eine günstigere Gelegenheit.

Nutzen Sie die Hilfe der Polizei und lassen Sie sich beraten.

**Termine für dieses kostenlose Beratungsangebot können bei der Kriminalpolizeilichen Beratungsstelle unter 07641/582-300 oder email freiburg.pp.praevention@polizei.bwl.de vereinbart werden.**

## Imkerverein Breisach informiert

### Ausbreitung der Asiatische Hornisse stoppen

Die aus Südostasien stammende Asiatische Hornisse (*Vespa velutina nigrithorax)* ist nach den Vorgaben der Europäischen Kommission eine nicht-heimische, invasive Art und fällt in die Kategorie der Früherkennung, wonach sie überwacht (Monitoring) und bekämpft werden muss.
Seit ihrem Erstnachweis 2014 in Deutschland breitet sie sich immer weiter aus. Inzwischen gibt es Nachweise und Nestfunde in weiteren Bundesländern. Neben Baden-Württemberg wurde die Art 2023 auch in Rheinland-Pfalz, Saarland, Hessen, Bayern und NRW bekämpft.

Die Asiatische Hornisse profitiert von den warmen Sommern und den milden Wintern. Sie trifft als gebietsfremde Art auf hervorragende Bedingungen, um sich erfolgreich zu verbreiten. Ihr Nahrungsspektrum umfasst Insekten, Wirbeltierkadaver, Fisch, aber auch das Fruchtfleisch reifer Früchte, Weintrauben, Äpfel, Pflaumen sowie andere kohlenhydratreiche Speisen und Getränke.
Man erkennt die Asiatische Hornisse an ihrer schwarzen Grundfärbung: Die Brust ist schwarz, der Hinterleib dunkel mit wenigen gelben Binden. Die Beine sind schwarz-gelb gefärbt.

Um die Ausbreitung und kostenintensive Nestentfernungen im Herbst auszubremsen, können Mithilfe von Locktöpfen in den Frühlingsmonaten Jungköniginnen lebend abgefangen werden. Die Locktöpfe können auf den Balkon, in den Garten oder auf das Fensterbrett gestellt werden. Einen Locktopf herstellen ist einfach: Schraubglas, Loch in den Deckel, Docht aus gefaltetem Küchenkrepp oder Leinen durch das Loch ziehen, er sollte bis auf den Boden reichen. Lockstoff zur Befüllung des Glases: 1/3 Bier, 1/3 lieblichen Wein, 1/3 Himbeersirup o. ä.
Bitte melden Sie die Sichtung mit Foto des Insekts in der „Meine Umwelt App" (QR Code). **Nach** einer Verifizierung und Bestätigung kann das Tier abgetötet werden. Somit wird der Lebenszyklus unterbrochen und große Nester verhindert. **Eine Meldung ist unbedingt erforderlich. Bitte verzichten Sie im Sinne des Artenschutzes auf Fallen. Auch sogenannte „Lebendfallen" tragen zum Verlust heimischer Arten bei.**

**QR-Code Meldeplattform des Umweltministeriums**

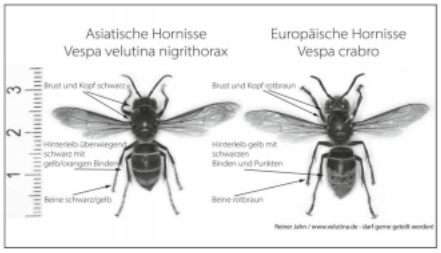


**Quelle: Reiner Jahn**

## Bundesagentur für Arbeit

### Woche der digitalen Elternabende

**Über 80 Unternehmen stellen sich vor**

Die Bundesagentur für Arbeit (BA) veranstaltet vom 4. zum 8. März zum dritten Mal die Woche der digitalen Elternabende. Sie bietet Eltern, Schülerinnen und Schülern die Möglichkeit, Unternehmen aus verschiedenen Branchen mit ihren Ausbildungs- und Studienmöglichkeiten virtuell kennenzulernen. Eine Anmeldung ist nicht erforderlich

Eine Woche lang geben Unternehmen in jeweils einstündigen Slots zwischen 17:00 und 21:00 Uhr erste Einblicke in ihre Unternehmenskultur, in die Rahmenbedingungen ihrer Nachwuchskräfte und erläutern die Karrieremöglichkeiten nach einem erfolgreichen Abschluss. Zudem berichten Auszubildende und dual Studierende über ihre Erfahrungen aus dem Bewerbungsverfahren, wie sie diese gemeistert haben und wie es ihnen als Berufseinsteiger geht. Eltern können sich auch informieren, wie die Berufsberatung der BA Ihr Kind grundsätzlich im Entscheidungsprozess zwischen Schule und Beruf unterstützt. Dieser besondere digitale Elternabend findet am Donnerstag, 7. März um 18 Uhr statt.
Die Elternabende richten sich sowohl an Eltern als auch an Schülerinnen und Schüler in der Phase der Berufsorientierung. Sie wählen sich dann zum jeweiligen Termin über einen Einwahl-Link ein.
Weitere Informationen beispielsweise über die teilnehmenden Unternehmen und die Einwahllinks gibt es unter https://www.arbeitsagentur.de/k/digitale-elternabende.

### Praktikumswochen öffnen Türen

Wie geht's nach der Schule weiter? Was will ich werden? Wie komme ich an meinen Traumberuf? Diese Fragen stellen sich die meisten Schülerinnen und Schüler. Gleichzeitig suchen zahlreiche Betriebe interessierte Bewerberinnen und Bewerber für offene Lehrstellen. Ein bewährtes Angebot bringt jetzt junge Menschen und Betriebe zusammen. Praktikumswoche-bw.de ist der Name einer Plattform, die beide Seiten unkompliziert miteinander verknüpft.
Über Praktikumswoche-bw.de können Jugendliche in Unternehmen reinschnuppern und verschiedene Berufe kennenlernen. Jeder Praktikumstag bietet somit neue Einblicke, Erfahrungen und Chancen. Die Internetseite ist übersichtlich gestaltet und leicht zu bedienen. Nach der Anmeldung sehen die Schülerinnen und Schüler direkt alle angebotenen Praktikumsplätze in der Region, können sich einbuchen und haben damit schon ihren Platz sicher. Eine weitere Bewerbung ist nicht mehr erforderlich. Die Praktika finden statt im Zeitraum 11. März bis 5. April. Das Angebot ist kostenlos.
Während der Schulzeit können Schülerinnen und Schüler für die Teilnahme vom Unterricht freigestellt werden Infos dazu unter http://www.praktikumswochen-bw.de/schulbefreiung).
Unternehmen lernen in der Praktikumswoche interessierte Jugendliche kennen und damit potenzielle Bewerberinnen und Bewerber. Der Aufwand zur Teilnahme an der Praktikumswoche ist für die Ausbildungsbetriebe gering. Sie geben lediglich an, wann und für welche Berufsfelder sie Tagespraktika anbieten. Die Vermittlungsplattform bringt dann beide Seiten zusammen.
Praktikumswoche-bw.de ist ein landesweites Projekt, finanziert durch das Ministerium für Wirtschaft, Arbeit und Tourismus, das Mi-

nisterium für Kultus, Jugend und Sport, die Regionaldirektion Baden-Württemberg der Bundesagentur für Arbeit, den Arbeitgeberverband Südwestmetall, den Baden-Württembergischen Industrie- und Handelskammertag und den Baden-Württembergischen Handwerkstag sowie unterstützt durch die Partner des Ausbildungsbündnisses Baden-Württemberg und SCHULEWIRTSCHAFT Baden-Württemberg.

**Deutsch-französische Berufsberatung im BiZ**

Am Donnerstag, 14. März, informiert die französische Berufsberatung im Berufsinformationszentrum (BiZ) der Agentur für Arbeit Freiburg, Lehener Straße 77, über Ausbildungs- und Studienmöglichkeiten in Frankreich. Die oberrheinische Region bietet auch grenzüberschreitend hervorragende Möglichkeiten zur Ausbildung und Erweiterung des persönlichen Horizonts. Mit einem Berufs- oder Studienabschluss in Frankreich vertieft man zudem Sprache und Kultur des regional wichtigsten Nachbarn. Frankreichinteressierte können sich wahlweise in deutscher oder französischer Sprache individuell beraten lassen. Die Beratung ist kostenlos, eine Anmeldung per E-Mail an freiburg.biz@arbeitsagentur.de erforderlich.

## Naturzentrum Kaiserstuhl im Schwarzwaldverein e.V.

### Der Frühling lockt in die Natur

Erleben Sie die faszinierende Natur auf **Exkursionen** rund um den Kaiserstuhl, den Tuniberg und die March und besuchen Sie die **Ausstellungen** im Naturzentrum Kaiserstuhl in Ihringen. Es erwartet Sie eine neue **Fotoausstellung** zu Groß- und Greifvögeln fotografiert zwischen Kaiserstuhl und Tuniberg von den Fotografen Hannes Bonzheim und Ekkehard Mantel. Im Bild festgehalten wurden die Vögel majestätisch stehend oder auch im Flug am Himmel. Idee und Konzeption stammt von unserem ehrenamtlichen Helfer Karlheinz Brüning.

Eine **Gemäldeausstellung** von der Breisacher Künstlerin Ingrid Wenz-Gahler präsentiert 21 kleine gemalte Schätze der FAUNA und FLORA vom KAISERSTUHL. Neben dem bekannten Steinkauz und der Smaragdeidechse sind auch ungewöhnliche Tiere wie eine Röhrenspinne oder die Prachtlibelle zu sehen. Pflanzen wie Küchenschelle, Orchidee, Natternkopf, u.v.a. erweitern das Mosaik. Wir freuen uns auf Ihren Besuch!

**Öffnungszeiten ab 2. März:**
Montag + Donnerstag 10 - 12 Uhr,
Samstag 16 - 18 Uhr

Den **Flyer** mit unserem abwechslungsreichen **Jahresprogramm** erhalten Sie in den örtlichen Tourist-Informationen, Rathäusern oder unter www.naturzentrum-kaiserstuhl.de.
Kinder bis zwölf Jahre nehmen kostenfrei teil. Viele Treffpunkte sind mit dem ÖPNV erreichbar.

Samstag, 2.3., 16.30 - 18.30 Uhr
**Wasservögel am Rhein**
Verschiedene Entenarten, wie Gänsesäger und Zwergtaucher, auch Eisvögel lassen sich auf der Rheininsel entdecken. Wir lauschen den Singvögeln (2 km). Rheininsel zw. Breisach und Vogelgrun, P ArtRhena, Frank Wichmann / Lauri Nockemann, 7 €, ÖPNV, bitte Fernglas mitbringen. Ohne Anmeldung

Samstag, 9.3., 13.45 - 17 Uhr
**Quellen in der Stadt Vogtsburg**
Entdecken Sie bei einer hydrogeologischen Rundwanderung Quellwasservorkommen und die Geheimnisse der alten Wasserversorgung von Oberrotweil (6 km). Oberrotweil am Bahnhof, Bernhard Grimm, 8 €. Ohne Anmeldung

Sonntag, 10.3., 15 - 17 Uhr
**Küchenschellen und erste Blüten am Ohrberg**
Genießen Sie die ersten Frühlingsboten mit grandiosen Ausblicken (4 km). P Bahlinger Eck, zw. Bahlingen und Schelingen auf dem Pass, Hannelore Heim, 7 €. Ohne Anmeldung

**Kontakt + Information:**
Naturzentrum Kaiserstuhl im Schwarzwaldverein e.V.
Birgit Sütterlin
Bachenstr. 42, 79241 Ihringen
Tel: 07668 7108 80 (Mo + Do 10 - 12 Uhr)
Email: info@naturzentrum-kaiserstuhl.de
www.naturzentrum-kaiserstuhl.de

## Stellenangebot Marketingfachkraft

**Naturgarten Kaiserstuhl GmbH**

Die Region Kaiserstuhl-Tuniberg bündelt unter dem Markennamen „Naturgarten Kaiserstuhl" das touristische Angebot von 13 Städten und Gemeinden mit deren Leistungsträgern. Als beliebtes Reiseziel in Südbaden, mit malerischer Landschaft sowie einer überregional bekannten Weinwirtschaft und Gastronomie, zieht die Region Besucher aus nah und fern an. Die Naturgarten Kaiserstuhl GmbH ist für die kontinuierliche, strategische Weiterentwicklung und Vermarktung der Region verantwortlich und ist gleichzeitig Ideengeber für touristische Projekte.

Sie möchten Ihre Leidenschaft für Marketing in diese einzigartige Tourismusregion einbringen? Dann bewerben Sie sich zum nächstmöglichen Zeitpunkt als

**Marketingfachkraft (m/w/d)**
**in Teilzeit (60%)**
**befristet als Elternzeitvertretung**

Die weiteren Details zur Stelle entnehmen Sie bitte der vollständigen Stellenausschreibung unter www.naturgarten-kaiserstuhl.de.

Wenn Sie gerne in einem kleinen Team arbeiten und diese spannende Herausforderung anspricht, freuen wir uns auf Ihre Bewerbung bis zum 15.03.2024 an die Naturgarten Kaiserstuhl GmbH, Zum Kaiserstuhl 18, 79206 Breisach am Rhein. Bewerbungen gerne per E-Mail an: weiss@naturgarten-kaiserstuhl.de oder telefonische Rückfragen unter: 07667/9068514 an Ulrike Weiß.

Riegeler Biergarten

Für die Saisoneröffnung
ab Mitte April bieten wir folgende Stellen
in einem einzigartig, schönen
Arbeitsumfeld und einem tollen Team an:

**Servicekraft** in Teilzeit/Vollzeit **sowie**
flexible **Aushilfen, Studenten und Schüler**
(m/w/d) in Teilzeit/Vollzeit/Minijobbasis.

**Koch** für Lavastein-Grill für rustikale,
frische Biergarten-Schlemmereien und
**Küchenhilfe für Salatküche** und mehr
(m/w/d), beides in Voll-/ Teilzeit/ Minijob

Wir freuen uns auf Eure **Bewerbungen an**
**info@riegeler-biergarten.de**
**oder 0171-2430037**

Erdbau keller
ELMAR

**Baugrubenaushub ▪ Erdarbeiten ▪ Entwässerungsarbeiten ▪ Pflasterbau ▪ Recycling von Betonaufbruch und Pflaster (auch direkt vor Ort)**

Herbolzheimer Str. 12b • 79336 Herbolzheim • ✆ 0160 9700 3436
info@erdbau-keller.de • www.erdbau-elmar-keller.de

## UNSER BUCHTIPP

RIKE RICHSTEIN

# DIE FARBEN DES SEES

Nach einer schmerzhaften Trennung reist Matilda an den Bodensee in das Haus ihrer kürzlich verstorbenen Großmutter Enni. Seit ihrer Kindheit ist sie nicht mehr hier gewesen und ihr wird bewusst, wie wenig sie über diese Frau weiß. In Ennis Nachttisch findet sie das Foto eines jungen Mannes, der nicht ihr Großvater war. Um sich abzulenken und auch aus Neugier, begibt sie sich auf die Suche nach dem Unbekannten und begegnet dabei einer Wahrheit, die alles verändert.

»Die Farben des Sees« ist ein ebenso ergreifender wie zärtlicher Roman über die richtigen und die falschen Entscheidungen im Leben und darüber, dass es am Ende genau diese sind, die uns ausmachen.

**Gebunden mit Lesebändchen |**
**ISBN 978-3-7977-0785-7 | 22,00 € |**
**Verlag Stadler, KN**

© PRIMO

## PRIMO-RÄTSELSPASS

### SILBENRÄTSEL

Aus den Silben **bag - bau - be - ben - bo - brief - burg - che - dad - deih - draht - ell - en - gas - ge - gen - go - gru - grund - hal - her - hoel - hof - ie - in - ken - kult - le - le - le - les - lies - mist - narr - ner - ni - nung - ok - pa - pan - pes - rend - ri - ro - sen - si - sig - sing - sol - stueck - tisch - turn - va - ver - zeich - zie** sind 21 Wörter zu bilden, deren vierte Buchstaben, von oben nach unten gelesen, und sechste Buchstaben, von unten nach oben gelesen, ein Zitat von Heinrich Heine ergeben.

1. Magenteil der Wiederkäuer
2. Kennwort
3. völlig, „auf ... und Verderb“
4. einen Baustil betreffend
5. umgrenztes Stück Land
6. Methan
7. wechselnd, uneinheitlich
8. Schwarzseher
9. Autor von „Emilia Galotti“
10. derartige
11. Kopf einer Bande
12. Täterschreiben
13. Sportanlage
14. Armknochen
15. Zeichen der Herrschaft
16. Ort der Verdammnis
17. Hauptstadt Iraks
18. verborgen, heimlich
19. früherer Spaßmacher
20. Kerker in einer Festung
21. Plan eines Architekten

**Lösung:** 1. Pansen, 2. Parole, 3. Gedeih, 4. gotisch, 5. Grundstueck, 6. Gruhengas, 7. variierend, 8. Pessimist, 9. Lessing, 10. solche, 11. Drahtzieher, 12. Bekennerbrief, 13. Turnhalle, 14. Ellbogen, 15. Insignien, 16. Hoelle, 17. Bagdad, 18. okkult, 19. Hofnarr, 20. Burgverlies, 21. Bauzeichnung – „So ein bisschen Bildung zieht den ganzen Menschen.“

DEIKE PRESS

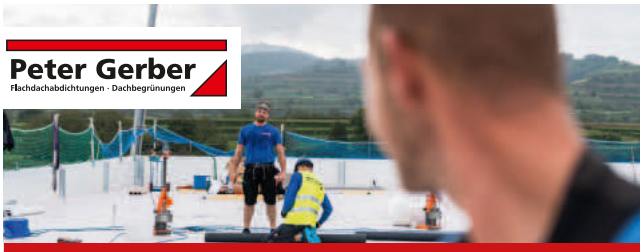

**Peter Gerber**
Flachdachabdichtungen · Dachbegrünungen

# GUTE AUSSICHTEN AUCH IN DEN FERIEN.

**FERIENJOBBER DACHDECKER GESUCHT** (m/w/d)
BAHLINGEN & LUDWIGSHAFEN

**Deine Aufgaben**

- Erstellung von Flachdachabdichtungen (Verlegung und Verarbeitung von Kunststoffabdichtungs- und Bitumenbahnen)
- Umgang mit unterschiedlichen Baustoffen
- Sanierungs- und Wartungsarbeiten
- Einsatz auf verschiedenen Baustellen
- Mitarbeit in der Kolonne

**LUST AUF EINEN FERIEN-JOB?**
Spring auf's Dach und ergreife als **Ferienjobber Dachdecker** (m/w/d) deine Chance!

**Peter Gerber GmbH | Wiesenstraße 3**
**79353 Bahlingen a. K. | 07663 60835-0**
**bewerbungen@gerber-dach.de**
**www.gerber-dach.de |**

---

# *Wir brauchen Verstärkung!*

Wir suchen für sofort oder später einen
**Elektriker/ Mechatroniker / Elektroniker m/w/d**
Für Schaltschrankbau, Montage und Service

Sie arbeiten gerne selbstständig und flexibel?
Sie wissen ein kollegiales Arbeitsumfeld zu schätzen?
Dann freuen wir uns, Sie kennen zu lernen!

Wir bieten eine interessante und abwechslungsreiche Tätigkeit im Bereich der Ausrüstung von kommunalen Wasserversorgungs- und Hochwasserschutzanlagen.

Bewerbungen an:

**MeiTec**
**Anlagenbau und Industrieautomation GmbH**

Wiesenstr. 7, 79353 Bahlingen, Herr Schwenk
07663 / 6383-0 | schwenk@meitec.de | www.meitec.de

---

BESTATTUNGSHAUS
***Dorothea Müßle***
*Seelenliebe*

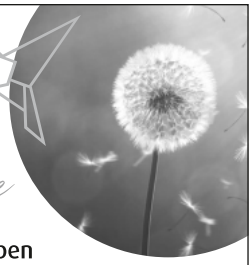

**Ein gutes Gefühl, alles geregelt zu haben**
Vorsorge- und Treuhandberatung

**Jeder Mensch ist anders**
Individuelle Gestaltung der Trauerfeier, ganz persönlich nach Ihren Wünschen und Vorstellungen

**Trauern Sie in Ruhe – um alles andere kümmern wir uns**
Erledigung aller Formalitäten, Online-Gedenkseiten

**Es gibt Momente, in denen man nicht alleine sein möchte – wir begleiten Sie liebevoll**
Hauseigener Abschiedsraum

Trauerbegleitung mit Herz
**24 h persönlich erreichbar**
**Tel. 07646-913380**

Erbprinzenstr. 9, 79367 Weisweil
info@muessle-bestattungen.de
www.muessle-bestattungen.de

---

**NIKOLAS KOPP**
Alle im Blick.

**Liebe Bürgerinnen und Bürger von Sasbach, Jechtingen und Leiselheim,**

in den letzten Monaten haben mich viele von Ihnen persönlich und meine Visionen für die Gemeinde kennengelernt. Ich möchte mich herzlich für Ihr großes Interesse und die guten, zahlreichen Gespräche bedanken. **Jetzt gilt es: Am kommenden Sonntag, den 03. März, entscheiden Sie darüber, wer Ihre Gemeinde in den nächsten Jahren als Bürgermeister lebens- und liebenswert gestalten darf.** Darum bitte ich Sie um Ihr Vertrauen und Ihre Stimme - vielen Dank!

Herzliche Grüße – Ihr Bürgermeisterkandidat
**Nikolas Kopp**

**SIE HABEN NOCH FRAGEN?**
**Besuchen Sie mich gerne am Infostand:**
**Samstag, 02.03.2024 ab 08:30 Uhr**
Infostand – Edeka Schwörer (Sasbach)

ViSdP: Nikolas Kopp, Mackenheimer Str. 3, 79369 Wyhl

---

Gemeinschaftswerbung macht erfolgreich!
**PERFEKTER AUSBLICK FÜR IHRE WERBUNG!**
**Wir beraten Sie gerne persönlich.**

**PRIMO**
Verlag | Druck | Service

**Primo-Verlag Anton Stähle GmbH & Co. KG**
07771 9317-11 anzeigen@primo-stockach.de
**www.primo-stockach.de**

**Liebe Bürgerinnen und Bürger von Sasbach, Jechtingen und Leiselheim,**

am 3. März entscheiden Sie darüber, wer für die nächsten acht Jahre die Geschicke in Ihrer Gemeinde als Bürgermeister lenken wird.

Ich werde oft gefragt, was mich daran reizt, Bürgermeister in Sasbach zu werden? Es ist die abwechslungsreiche Tätigkeit, die Vielseitigkeit des Amtes und die hohen Anforderungen, die an den Amtsinhaber gestellt werden.

Das Team von über 80 Mitarbeiterinnen und Mitarbeiter möchte ich wertschätzend und mit Erfahrung leiten.

Es ist mir wichtig, für die Menschen in der Gemeinde präsent zu sein, ein offenes Ohr für ihre Anliegen zu haben und Sie als Bürgerinnen und Bürger aktiv in die Entscheidungsprozesse mit einzubinden.

Ich werde mich dafür einsetzen, gemeinsam mit Ihnen und den Gremien die Lebensqualität in der Gemeinde zu bewahren und weiter zu verbessern, das Ehrenamt zu stärken, den gesellschaftlichen und demographischen Wandel in der Gemeinde positiv zu begleiten und eine entsprechende nachhaltige Politik zu betreiben. Gemeinsam für die besten politischen Kompromisse zu kämpfen, und auf Augenhöhe mit den Beteiligten Verhandlungen zu führen, ist dabei mein Grundsatz.

Mein Ziel ist, eine stabile und nachhaltige Haushaltsführung zu gewährleisten, um so langfristig handlungsfähig zu sein. Auch unter zunehmend schwierigen Bedingungen. Gegenüber Behörden und Ämtern werde ich die Interessen der Gemeinde bestmöglich vertreten und die maximale Förderung sicherstellen.

Es ist mir ein Anliegen, zusammen mit unseren Winzern, Landwirten, Gewerbetreibenden und Gastronomen den Wirtschafts- und Tourismusstandort zu stärken. Dabei werde ich den Dialog zielorientiert mit allen Beteiligten aufnehmen und führen.

Ich sehe, welch großes Potential in Sasbach, Jechtingen und Leiselheim steckt. Dies möchte ich gemeinsam mit Ihnen voll ausschöpfen.

Mit meiner Kandidatur folge ich meinem Herzen, ich bringe die nötige Lebenserfahrung sowie langjährige Berufserfahrung aus der freien Wirtschaft mit, um dieses Amt verantwortungsvoll und zum Wohle der Gemeinde zu führen.

**Ich bitte Sie daher am 03. März um Ihr Vertrauen und Ihre Stimme.**

Mit herzlichen Grüßen

**IST IHRE HAUSNUMMER GUT ERKENNBAR?**

Im Notfall kann diese entscheidend für rasche Hilfe durch den Arzt oder den Rettungsdienst sein!

**Photovoltaik vom Fachmann!**

Energiekosten senken und die Umwelt schonen

Seit 1979 ELEKTROTECHNIK REBER ELEKTROANLAGEN & HAUSTECHNIK

- individuelle Fachberatung
- fachgerechte Montage
- Planung & Projektierung
- Verkauf

**Elektro Reber GmbH**
Offenburger Str. 8 | 79341 Kenzingen
Tel. 07644/1533
*info@elektrohaus-reber.de*

FREY BÜHRER Hörsysteme

**HÖREN. LEBEN.**

WIR SIND IMMER IN IHRER NÄHE:
**ENDINGEN** Ritterstraße 7 Tel.: 07642 - 29 25
**www.fb-hoersysteme.de**

**LEBEN IN WYHL AM KAISERSTUHL**

| Nachhaltige Bauweise im Baustandard KFW 40 NH
| 33m² bis 150m² Wohnfläche, Wohnungen koppelbar
| von der Kleinstwohnung bis zur Familienwohnung
| Förderung von 150.000€ je Wohneinheit durch KFW
| individuelles Finanzierungskonzept, 3% Abschreibung
| Kauf direkt vom Bauträger bzw. Architekten

**Schmidt Projektentwicklung mbH**
Hansjakobstraße 14 | 79341 Kenzingen
**Ansprechpartner:** Adrian Jungebloed
aj@schmidtarchitekten.eu | 07644/922528

schmidt PROJEKTENTWICKLUNG
Weitere Informationen:
**www.immobilienscout24.de**