Sasbach am Kaiserstuhl mit Jechtingen & Leiselheim AKTUELL

Freitag, 23. Februar 2024 Nr. 08

Bürgermeisterwahl

Heute findet um 18.30 Uhr die offizielle Kandidatenvorstellung in der Limburghalle statt.

Einlass ab 18.00 Uhr

Einladung zur öffentlichen Gemeinderatssitzung

am Mittwoch, den 28. Februar 2024 um **18.00 Uhr**
in der Aula der Rheinauen-Grundschule Sasbach
öffentlich

1. Anerkennung der Niederschriften
2. Bekanntgaben von Beschlüssen aus nichtöffentlicher Sitzung
3. Bauanträge
   a) Neubau eines Wohnhauses mit Garage und Carport auf dem Grundstück Flst.Nr. 8027, Rheinstraße 47 in Sasbach-Jechtingen
4. Vorbereitung der Kommunalwahlen und Europawahl
5. Ergebnis der Schöffenwahl für die Jahre 2024 – 2028
6. Sanierung Rathaus Sasbach
   - Rathausbeschriftung
   - Trinkwasserspender
7. Pachtverträge Kleingärten Jechtingen
8. Zuschussantrag des Sportverein Jechtingen für einen Mähroboter
9. Bebauungsplan „Sondergebiet Lebensmittelmarkt Kreuz“ Gemarkung Sasbach
   Beschluss zur Aufstellung des Bebauungsplanes nach § 2 Abs. 1 BauGB
10. Berichte und Bekanntgabe der Verwaltung
11. Anfragen und Anregungen aus dem Gemeinderat
12. Einwohnerfragestunde

Mit freundlichen Grüßen

Jürgen Scheiding
Bürgermeister

Briefwahlbeantragung zur Bürgermeisterwahl

Ab Donnerstag, den 29.02.2024, können Briefwähler*innen ihre Wahlbriefantrag nur noch direkt im Rathaus Sasbach a. K. stellen. Ein rechtzeitiger Eingang per Postzustellung ist nicht gewährleistet.

Die Gemeinde Sasbach am Kaiserstuhl sucht wegen Schwangerschaft einer Mitarbeiterin zum nächst möglichen Zeitpunkt für den Kindergarten „Wirbelwind“ im Ortsteil Sasbach eine

pädagogische Fachkraft

(a) im Sinne des § 7 KitaG (m/w/d)

Sie sind bei uns richtig, wenn
- Sie Ihr Beruf noch jeden Tag lächeln lässt
- Sie gerne Kinder im Alter von 3-6 Jahren begleiten und fördern
- Sie unser engagiertes Team mit Ihrem Fachwissen, Einfühlungsvermögen und Geduld bereichern möchten
- Sie gerne in einem modernen Kindergarten mit teiloffenem Konzept arbeiten möchten
- Arbeiten auf Augenhöhe und respektvolles Miteinander keine Fremdwörter für Sie sind

Es erwartet Sie bei uns
- ein viergruppiger, großzügiger Kindergarten mit großem Außengelände am Waldrand
- eine bunt gemischte, vielfältige Kinderschar mit ihren Familien
- ein Team, in dem der Humor nie zu kurz kommt und Hilfsbereitschaft großgeschrieben wird
- unbefristete Stellen mit einem Beschäftigungsumfang von 100 %
- leistungsgerechte Vergütung nach dem Tarifvertrag für den öffentlichen Dienst (TVöD SuE) bis Entgeltgruppe S8a
- umfangreiche Fort- und Weiterbildungsmöglichkeiten
- flexible, familienfreundliche Arbeitszeiten
- attraktives Gesundheitsmanagement mit Hansefit
- Möglichkeit der Mittagessensbestellung über unseren Anbieter

Interessiert oder neugierig?
Dann senden Sie bitte Ihre schriftliche Bewerbung bis zum **08.03.2024** an die Gemeindeverwaltung Sasbach am Kaiserstuhl, Hauptstr. 15, 79361 Sasbach oder per Email an bewerbungen@sasbach.eu.

Weitere Infos oder mal bei uns schnuppern?
Für Rückfragen steht Ihnen die Kindergartenleitung Frau Ziser gerne unter Telefon 07642/5404 oder per Email unter kiga-sasbach@t-online.de zur Verfügung.

Wichtige Rufnummern · Informationen · Notdienste

Telefonverzeichnis der Gemeinde

Telefonverzeichnis der Gemeinde
Ortskennzahlen
(En) - Endingen 07642
(Vo) - Vogtsburg 07662

Gemeindeverwaltung Zentrale - Sekretariat
Internet: http://www.sasbach.eu
E-Mail: rathaus@sasbach.eu
E-Mail Gemeindeblatt: gemeindeblatt@sasbach.eu
Telefax 9101-30

Sekretariat/Gemeindeblatt
Frau Meyer 91 01-0
Frau Dägele 91 01-15

Bürgermeister
Herr Scheiding 91 01-0
Wohnung 0 76 42 / 92 51 20

Personalamt
Frau Hettenbach 9101-29

Bauverwaltung
Herr Supplieth 91 01-13

Bauhof
Herr Rothe 01 51 / 46 17 10 00

Standesamt/Ordnungsamt
Frau Felchner 91 01-23
Frau König 91 01-19

Meldeamt / Passamt
Frau Braimi 91 01-24
Frau Schwärzle 91 01-11

Finanzverwaltung
Herr Kopp 9101-25
Frau M. Schneider 9101-28

Steueramt
Frau Ringswald 9101-26
Herr J. Schneider/Frau Schmidt 9101-16

Gemeindekasse
Frau Spix 9101-27

Sprechstunden Rathaus:
Montag 08.30 - 12.00 Uhr
nachmittags geschlossen
Dienstag geschlossen
Mittwoch 08.30 - 12.30 Uhr
nachmittags geschlossen
Donnerstag 08.30 - 12.00 Uhr
14.00 - 18.00 Uhr
Freitag 08.30 - 12.00 Uhr

BM Scheiding nach Vereinbarung

Ortschaftsverwaltung Jechtingen (Vo) 2 82
Ortsvorsteher Morgenstern
E-Mail: ortschaftsverwaltung-jechtingen@web.de
Wohnung (Ortsvorsteher) (Vo) 3 33
Sprechstunde:
Dienstag 09.00 - 11.00 Uhr
Donnerstag 17.00 - 18.30 Uhr

Ortschaftsverwaltung Leiselheim (En) 60 36
Ortsvorsteherin Müller
E-Mail: OV-Leiselheim@t-online.de
Sprechstunde:
Dienstag 08.00 - 09.00 Uhr
Donnerstag 17.00 - 18.00 Uhr

Schule:
Grundschule Sasbach (En) 9 07 86 50
E-Mail: poststelle@04149743.schule.bwl.de
www.grundschule-sasbach.de
Kernzeitbetreuung (En) 9 07 86 51

Kindergärten:
Ortsteil Sasbach (En) 54 04
Ortsteil Jechtingen (Vo) 17 20
Limburghalle (En) 56 76
Kläranlage (En) 82 02

Recyclinghof Öffnungszeiten:
Freitag 13.00 - 17.00 Uhr
Samstag 09.00 - 13.00 Uhr

Grundbuchamt Emmendingen 0 76 41 / 96 58 76 00

Bücherei Sasbach im Gemeindehaus
Dienstag 16.30 – 18.00 Uhr
Mittwoch: 17.00 – 18.30 Uhr

Bücherei Jechtingen
Mittwoch: 17.00 – 19.00 Uhr

Die Büchereien sind generell in den Schulferien geschlossen.

Revierleiter

für den Staatswald
Herr Forstrevierleiter Ludwig Thoma
Tel. 07803/9254916 oder 0173/6195406

für den Gemeindewald
Herr Forstrevierleiter Alex Schulz
Tel.: 07822/30 01 60
Mobil 0175/2 23 31 13

Landwirtschaftl. Betriebshelferdienst

Einsatzstelle: Bildungshaus Kloster St. Ulrich, Landvolkshochschule, Tel. 07602/91 01-26
Sabine Riesterer, Email:
betriebshelferdienst@bildungshaus-kloster-st-ulrich.de

Notrufe

Notruf, Notarzt, Rettungsdienst Feuerwehr 1 12

Polizei Notruf
(Überfall/Verkehrsunfall) 1 10
Polizeiposten Endingen (En) 92 87-0
Vergiftungs-Info-Zentrale 0761/ 1 92 40
24h kostenfrei

Kath. Sozialstation Endingen (En) 91 31 90
Kath. Pfarramt (En) 14 45
Evang. Pfarramt
Königschaffhausen/Leiselheim (En) 32 03

Störungen Wasserversorgung
badenovaNetz GmbH 08 00 / 2 76 77 67
Andreas Gerhart 01 51 / 10 83 65 57
Störung Abwasser
Andreas Gerhart 01 51 / 10 83 65 57
Stromversorgung
Netze BW GmbH Rheinhausen 08 00 / 3 62 94 77

badenovaNETZ GmbH 0800/2 76 77 67
Wohngift-Telefon 08 00/88 99 789
Notruf-Fax an die Rettungs- u. Feuerwehrleitstelle: 07641/46 01-77
(nur für schwerhörige, ertaubte, gehörlose und sprachgeschädigte Personen)

Fachstelle Sucht - Beratung, Behandlung, Prävention
Emmendingen, Hebelstr. 27
Tel.: 07641 9335890
Fs-Emmendingen@bw-lv.de
Erstgespräche nach telefonischer Vereinbarung

Herbstzeit - Betreutes Wohnen für alte und pflegebedürftige Menschen in (Gast-)Familien
Landvogtei 5, 79312 Emmendingen
Tel. 0 76 41 / 9 67 15 90
www.herbstzeit-bwf.de

Pflegestützpunkt Landkreis Emmendingen
Romaneistraße 3, 79312 Emmendingen
Kontakt und Terminvereinbarung
07641/451-3091, -3095, -3025
Außensprechzeit
Endingen (Bürgerhaus, St. Jakobsgässli 4)
Dienstag von 10.00 Uhr bis 15.00 Uhr
Tel. 07641/451-3025
pflegestuetzpunkt@landkreis-emmendingen.de
www.landkreis-emmendingen.de

Kreisseniorenrat im Landkreis Emmendingen
www.kreisseniorenrat-emmendingen.de

Apotheken

23.02.2024 Apotheke im alten Rathaus Malterdingen
24.02.2024 Maria-Sand-Apotheke Herbolzheim
25.02.2024 St. Katharina-Apotheke Endingen
25.02.2024 Stadtapotheke am Marktplatz Emmendingen
26.02.2024 Rathaus-Apotheke Kenzingen
26.02.2024 Europa-Apotheke Breisach
27.02.2024 Mithras-Apotheke Riegel
27.02.2024 Schlossberg-Apotheke Emmendingen
28.02.2024 St. Blasius-Apotheke Wyhl
28.02.2024 Kronen-Apotheke Teningen
29.02.2024 Stadt-Apotheke Herbolzheim

Ärzte

Allgemeinmedizinsche Gemeinschaftspraxis
Frau Dr. med. Rimma Ilyasova und Franz Orthmayr
Marckolsheimer Str. 1, 79361 Sasbach
Tel. 07642/9205060
Öffnungszeiten:
Mo.-Fr. 8-12 Uhr, Mo. 16-18 Uhr,
Di. 15-17 Uhr, Do. 16-19 Uhr

Ärztlicher Bereitschaftsdienst 116 117

Zahnarzt

Dr. Michele Santoro,
Hauptstr. 33, 79361 Sasbach
Tel. 07642/7589

In dringenden Fällen ist der zahnärztliche Notfalldienst unter der Rufnummer Tel. 0761 120 120 00 zu erreichen

Tierarzt

Den tierärztlichen Notdienst erfragen Sie bitte bei ihrem Haustierarzt.

Redaktionsschluss

Dienstag, 11.00 Uhr
Anzeigenschluss:
Dienstag, 11.00 Uhr in Sasbach,
am Mittwoch, 9.00 Uhr in Stockach

Abfallentsorgung

Haben Sie Fragen zur Abfallentsorgung? Wurde Ihr Abfallgefäß nicht geleert? Brauchen Sie eine neue Tonne?
Ansprechpartner:
Graue Tonne:
Landratsamt Emmendingen,
Eigenbetrieb Abfallwirtschaft,
Tel.: 07641/4 51-9700

Blaue Tonne (Papiertonne)
Remondis GmbH & Co. KG
Siemensstr. 16, 79108 Freiburg i.Br.
Tel. 0761 5150990

Gelber Sack
Remondis GmbH, Freiburg
Auskünfte und Reklamationen
Tel.: 0800 1223255

Impressum

Nachrichtenblatt der Gemeinde Sasbach
Herausgeber: Gemeinde Sasbach,
79361 Sasbach, Tel.: 07642/91 01-0
Verantwortlich für den redaktionellen Teil:
der Bürgermeister,
für den Anzeigenteil/ Druck:
Primo-Verlag Anton Stähle GmbH & Co. KG
Meßkircher Straße 45, 78333 Stockach
Telefon: 07771 9317-11; Telefax: 9317-40
E-Mail: anzeigen@primo-stockach.de
Homepage: www.primo-stockach.de

Domenic Ehret: „Ich habe die Blutgruppe F – wie viele von euch“

Mit 24 Jugendfeuerwehr-Angehörigen steht Gesamtwehr gut da

Die Bilanz, die bei der Jahresversammlung der Gesamtwehr Sasbach am Freitagabend gezogen wurde, war sehr gut. 24 Jugendfeuerwehrangehörige sind ein gutes Zeichen für die Zukunft, wie Bürgermeister Jürgen Scheiding und der stellvertretende Kreisbrandmeister Ralf Kesselring betonten. Gesamtwehrkommandant Domenic Ehret begrüßte und bilanzierte 63 aktive Kameraden, 29 in der Altersabteilung, sowie 24 Kinder und Jugendliche. Neu hinzugewonnen werden konnten Kalls Knapps, Julian Grotz, Leon Brand, Ilie Dobra und Jonas Vierlinger – teils Quereinsteiger, aber auch ein bereits voll ausgebildeter Feuerwehrmann aus einer anderen Wehr.

Im Einsatzjahr 2023 gab es 17 Einsätze, die sich in drei Brandeinsätze, fünf technische Hilfeleitungen, drei ABC-Einsätze, zwei Wasserrettungen, einen Fehlalarm und drei sonstige Einsätze gliederten. Ehret ging detailliert auf die einzelnen Einsätze ein. Ehret betonte hierzu: „Ihr beweist den Geist, der in unserer Wehr lebendig ist, uns einerseits für das Hab und Gut unserer Mitbürger einzusetzen und andererseits zum gesellschaftlichen Leben unserer Gemeinde einen nicht unerheblichen Anteil zu leisten. Selbstlos Menschen helfen, die in Not geraten sind, das ist eine der Eigenschaften, welche euch, werte Kameraden auszeichnen.“

Dass die Sasbacher Gesamtwehr stets bereit ist, zeigten gleich zwei Brandeinsätze am Tag und in der Nacht vor der Versammlung. Ehret erinnerte zudem, dass man die Einsatzbereitschaft auf hohem Niveau halte, stets übe, um die Technik zu beherrschen und dabei die Kameradschaft noch pflege. Sein Stellvertreter Ralf Ehrlacher konnte zahlreichen Kameraden zur Ausbildung gratulieren, knapp 40 von ihnen investierten hier ihre Freizeit in die Ausbildung.

Simon Kromer berichtete von der Jugendfeuerwehr, die 14 Proben mit durchschnittlich 15 Kids im vergangenen Jahr absolviert hatten. Ob klassischer Löschangriff oder Knoten, viel wurde vom Nachwuchs gelernt, Höhepunkt der Besuch der Freiburger Berufsfeuerwehr. „Leider haben wir zu wenig Betreuer, derzeit sechs an der Zahl“, so Kromer, der appellierte, dass doch der eine oder andere Aktive hierbei unterstützen möge.

Ehrennadel in Silber für Bürgermeister Scheiding

„Das ist meine letzte Generalversammlung bei der Gesamtwehr Sasbach, für mich rückblickend eine interessante Zeit mit Höhne und Tiefen“, sagte Bürgermeister Jürgen Scheiding. Auch in turbulenten Zeiten sei es der Wehr gelungen, sehr gut miteinander zu arbeiten, hier dankte Scheiding dem Gesamtwehrkommandanten Ehret, der an dem Miteinander einen großen Anteil trage. Auch wenn die Tagbereitschaft in Sasbach nicht ganz optimal sei, sei es überaus wichtig zu üben und sich fortzubilden. Die Gemeinde unterstütze nach Kräften, hier nannte Scheiding die Neuanschaffung eines GTW für 250.000 Euro oder das Rettungsboot mit rund 75.000 Euro, die andere Hälfte wird vom Land gefördert. „Die Gemeinde ist sich um den guten Dienst der Feuerwehr bewusst“, so Scheiding. Er selbst wurde dann auch noch überrascht, denn Scheiding wurde die Ehrennadel in Silber vom Kreisfeuerwehrverband Emmendingen in Anerkennung seiner Verdienste als Bürgermeister um die Feuerwehr Sasbach, durch Ralf Kesselring verliehen. Scheiding selbst zeigte sich kurz sprachlos und dankte für die „große Ehre“. „Es hat Spaß gemacht mit euch.“

Und auch sonst gab es zahlreiche Landesehrungen, die Kesselring überreichen konnte. Für 15 Jahre aktiven Dienst ging die Ehrung an Laurent Gebhardt, Bernd Wild und Stefan Mamier. Für 25 Jahre an Benjamin Landerer und Reiner Müller, sowie für 40 Jahre an Jürgen Meier.

Auch seitens er Gemeinde gab es Ehrungen undd zwar für 35 Jahre an Eckhard Schneider, für 50 Jahre an Dietmar Müller, Manfred Meier und Alfred Landerer. Und ganz enorm dann die Ehrungen für 60 Jahre: Siegfried Bartschewski, Max belle und Lothar Helbling. Die bronzene Ehrennadel vom Kreisfeuerwehrverband ging außerdem an Marco Kiefer für seine Verdienste um die Öffentlichkeitsarbeit.

Der stellvertretende Kreisbrandmeister dankte der Wehr für ihr Wirken und Tun. „Ihr seid immer parat, wenn es darum geht, Hilfe zu leisten.“ Kesselring informierte dass die Bezuschussung der Feuerwehren im Land angepasst und damit das System reformiert würde. Dadurch würden die Summen an Förderungen erhöht, was dann auch gegebenenfalls beim Neubau des Feuerwehrhauses für die Abteilungen Leiselheim und Sasbach wirken würde. „Die Feuerwehr Sasbach ist auf einem guten Weg“, sagte Kesselring abschließend.

Die Abteilungskommandanten Matthias Mamier, Ralf Ehrlacher und Matthias Schott dankten dem Gesamtwehrkommandanten Ehret für seine Arbeit uns sein Wirken.

Text/Fotos: Heike Scheiding-Brode

Die Neuzugänge in der Gesamtwehr Sasbach, zudem im Bild die Abteilungskommandanten und links Gesamtwehrkommandant Domenic Ehret

Der stellvertretende Kreisbrandmeister Ralf Kesselring (rechts) nahm verschiedene Landesehrungen vor

Ehrungen für sehr lange Treue zur Gesamtwehr Sasbach.

Amtliche Bekanntmachungen

Stadt/Gemeinde	Landkreis
Gemeinde Sasbach am Kaiserstuhl	Landkreis Emmendingen

Öffentliche Bekanntmachung zur Durchführung der Bürgermeisterwahl am 03.03.2024

Zur Durchführung der Bürgermeisterwahl wird bekannt gemacht:

1. Die **Wahlzeit** dauert von 8 bis 18 Uhr.

2. Die Gemeinde ist in folgende 3 Wahlbezirke eingeteilt:

Nummer des Wahlbezirks	Abgrenzung des Wahlbezirks	Wahlraum
001	Sasbach	Gemeindehaus St. Martin St.-Martin-Platz 2, 79361 Sasbach am Kaiserstuhl barrierefrei
002	Jechtingen	Kindergarten Jechtingen, Schulstr. 4 Schulstr. 4, 79361 Sasbach am Kaiserstuhl barrierefrei
003	Leiselheim	Ortsverwaltung Leiselheim Meerweinstr. 13, 79361 Sasbach am Kaiserstuhl barrierefrei

In den Wahlbenachrichtigungen, die den Wahlberechtigten bis spätestens zum 11.02.2024 übersandt worden sind, sind der Wahlbezirk und der Wahlraum angegeben, in dem der/die Wahlberechtigte wählen kann.

3. **Gewählt wird mit amtlichen Stimmzetteln.** Der Stimmzettel enthält die Namen der Bewerber/innen, die öffentlich bekannt gemacht wurden. Der Wähler kann auch eine nicht im Stimmzettel vorgedruckte wählbare Person wählen. Wählbar sind Deutsche im Sinne von Artikel 116 des Grundgesetzes und Unionsbürger, die vor der Zulassung der Bewerbungen in der Bundesrepublik Deutschland wohnen; die Bewerber müssen am Wahltag das 18. Lebensjahr vollendet haben und müssen die Gewähr dafür bieten, dass sie jederzeit für die freiheitliche demokratische Grundordnung im Sinne des Grundgesetzes eintreten und dürfen nicht von der Wählbarkeit ausgeschlossen sein.

4. **Jeder Wähler hat eine Stimme.** Er gibt seine Stimme in der Weise ab, dass er auf dem Stimmzettel

   - den Namen eines/einer im Stimmzettel vorgedruckten Bewerbers/Bewerberin ankreuzt oder auf sonst eindeutige Weise ausdrücklich als gewählt kennzeichnet; das Streichen der übrigen Namen allein genügt jedoch nicht
     oder den Namen einer anderen wählbaren Person mit weiteren Angaben zur zweifelsfreien Identifizierung dieser Person in die freie Zeile einträgt.

5. **Jeder** Wähler kann - außer in den unter Nr. 6 genannten Fällen - nur in dem Wahlraum des Wahlbezirks wählen, in dessen Wählerverzeichnis er eingetragen ist. Der Wahlraum ist in der Wahlbenachrichtigung angegeben.

   Die Wähler haben ihre Wahlbenachrichtigung und ihren amtlichen Personalausweis, Unionsbürger einen gültigen Identitätsausweis oder Reisepass zur Wahl mitzubringen.

   Jeder Wähler erhält beim Betreten des Wahlraums den amtlichen Stimmzettel ausgehändigt. Der Stimmzettel muss vom Wähler in einer Wahlkabine des Wahlraums oder in einem besonderen Nebenraum gekennzeichnet und dort in der Weise gefaltet werden, dass seine Stimmabgabe nicht erkennbar ist. In der Wahlkabine darf nicht fotografiert oder gefilmt werden.

6. Wer einen **Wahlschein** hat, kann an der Wahl
   a) durch Stimmabgabe in einem beliebigen Wahlbezirk der Stadt/Gemeinde
   oder

Wer durch Briefwahl wählen will, muss sich vom Bürgermeisteramt einen amtlichen Stimmzettel, einen amtlichen Stimmzettelumschlag sowie einen amtlichen Wahlbriefumschlag beschaffen und seinen Wahlbrief mit dem Stimmzettel (im verschlossenen Stimmzettelumschlag) und dem unterschriebenen Wahlschein so rechtzeitig der auf dem Wahlbriefumschlag angegebenen Stelle übersenden, dass er dort spätestens am Wahltag bis 18:00 Uhr eingeht. Der Wahlbrief kann auch bei der angegebenen Stelle abgegeben werden. Der Wahlschein enthält außerdem auf der Rückseite nähere Hinweise darüber, wie durch Briefwahl gewählt wird.

7. Es wird besonders darauf hingewiesen, dass die Stimmabgabe ungültig ist, wenn der Stimmzettel beleidigende oder auf die Person des Wählers hinweisende Zusätze oder nicht nur gegen einzelne Bewerber gerichtete Vorbehalte enthält.

   Bei Briefwahl gilt dies außerdem, wenn sich im Stimmzettelumschlag eine derartige Äußerung befindet sowie bei jeder Kennzeichnung des Stimmzettelumschlags.

8. Der **Wahlberechtigte** kann seine Stimme **nur einmal und nur persönlich** abgeben. Eine Ausübung des Wahlrechts durch einen Vertreter anstelle des Wahlberechtigten ist unzulässig (§ 19 Abs. 1 Kommunalwahlgesetz).
   Wahlberechtigte, die des Lesens oder Schreibens unkundig oder wegen einer Behinderung an der Abgabe ihrer Stimme gehindert sind, können sich hierzu der Hilfe einer anderen Person bedienen. Die Hilfeleistung ist auf technische Hilfe bei der Kundgabe einer von dem Wahlberechtigten selbst getroffenen und geäußerten Wahlentscheidung beschränkt (zulässige Assistenz). Unzulässig ist eine Hilfeleistung, die unter missbräuchlicher Einflussnahme erfolgt, die selbstbestimmte Willensbildung oder Entscheidung der Wahlberechtigten ersetzt oder verändert oder wenn ein Interessenkonflikt der Hilfsperson besteht. Außerdem ist die Hilfsperson zur Geheimhaltung der Kenntnisse verpflichtet, die sie durch die Hilfeleistung erlangt hat.

   Wer unbefugt wählt oder sonst ein unrichtiges Ergebnis einer Wahl herbeiführt oder das Ergebnis verfälscht, wird mit Freiheitsstrafe bis zu fünf Jahren oder mit Geldstrafe bestraft. Unbefugt wählt auch, wer im Rahmen zulässiger Assistenz entgegen der Wahlentscheidung des Wahlberechtigten oder ohne eine geäußerte Wahlentscheidung des Wahlberechtigten eine Stimme abgibt. Der Versuch ist strafbar (§ 107a Abs. 1 und 3 des Strafgesetzbuchs).

9. Die **Wahlhandlung** sowie die anschließende **Ermittlung und Feststellung des Wahlergebnisses** sind **öffentlich**. Jedermann hat Zutritt, soweit das ohne Beeinträchtigung des Wahlgeschäfts möglich ist.

Bürgermeisteramt

Ort, Datum	Jürgen Scheiding, Bürgermeister
Sasbach, den 23.02.2024	

Das Rathaus informiert

Neuverpachtung der Kleingärten in Jechtingen

Das Gelände der gemeindeeigenen Kleingärten in der Rheinstr. von Jechtingen wurde vom Bauhof für eine rein gärtnerische Nutzung präpariert und in 12 neue Parzellen mit einer Fläche von jeweils ca 200 qm eingeteilt.

Diese Parzellen werden im Rahmen einer Versteigerung für einen Zeitraum von 6 Jahren neu verpachtet. Die Versteigerung findet am Freitag den 8. März 2024 um 18 Uhr im Emil-Götz-Saal der Jechtinger Ortschaftsverwaltung statt. Weiter Informationen sind über die Ortschaftsverwaltung Jechtingen erhältlich.

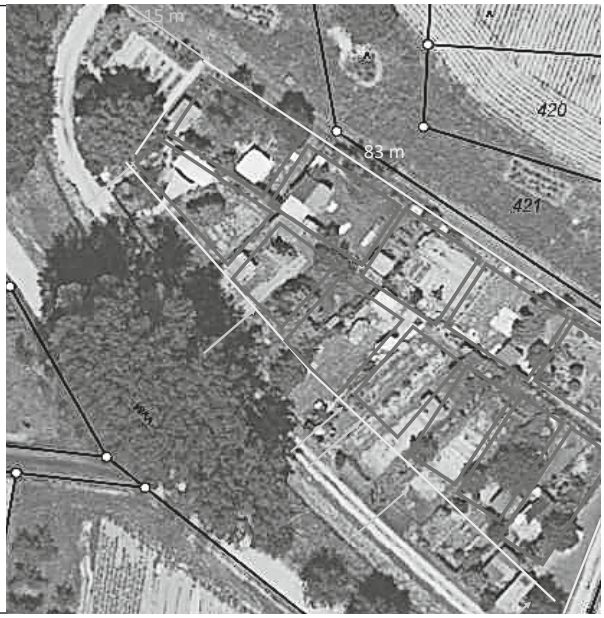

Information zur Angrenzerbenachrichtigung im Rahmen von baurechtlichen Verfahren

Am 25. November 2023 ist das „Gesetz zur Digitalisierung baurechtlicher Verfahren“ in Kraft getreten, durch welches insbesondere die Landesbauordnung (LBO) zum Teil wesentlich geändert wurde.

Bislang wurden im Zusammenhang mit baurechtlichen Verfahren im Regelfall sämtliche Eigentümer von einem Bauvorhaben benachrichtigt, deren Grundstücke an das jeweilige Baugrundstück angrenzen.

Mit der vorgenannten Änderung begrenzt der Gesetzgeber die Benachrichtigung künftig nun nur noch auf Fälle, in denen Abweichungen, Ausnahmen oder Befreiungen von nachbarschützenden Vorschriften des öffentlichen Baurechts erforderlich werden (§ 55 LBO). Hier können die betroffenen Angrenzer weiterhin innerhalb eines Zeitraumes von vier Wochen Einwendungen vorbringen.

Dies wird künftig dazu führen, dass Benachrichtigungen von Angrenzern nur noch in den benannten und somit in voraussichtlich seltenen Fällen erfolgen werden.

Im Falle der Durchführung eines Kenntnisgabeverfahrens nach § 51 LBO erfolgt grundsätzlich keine Benachrichtigung von Angrenzern mehr, da hier eine Entscheidung über Abweichungen, Ausnahmen oder Befreiungen gesetzlich ausgeschlossen ist.

Diese Änderung findet gemäß § 77 Absatz 1 LBO Anwendung auf Verfahren, die ab dem 25. November 2023 eingereicht wurden.

Bei weiteren Fragen wenden Sie sich an Herrn Supplieth vom Bauamt der Gemeinde Sasbach a.K., Tel.: 07642/9101-13 oder supplieth@sasbach.eu oder direkt an das Amt für Bauen und Naturschutz des Landratsamtes Emmendingen.

Forstrevier Gemeinde Sasbach

Brennholzbedarf

Aufgrund der fortgeschrittenen Witterung wird es keine zweite Brennholzversteigerung geben.

Wer noch Brennholzbedarf (Schlagraum) hat, soll sich bitte an Förster Alex Schulz wenden.

Tel.: 0 78 22 / 30 01 60
E-Mail: a.schulz@landkreis-emmendingen.de

Die Gemeinde Sasbach am Kaiserstuhl trauert um

Gottfried Wachtmeister

der am 11. Februar 2024 verstorben ist.

Herr Gottfried Wachtmeister war von Oktober 1969 bis Oktober 1984 Gemeinderat in der Gemeinde Sasbach und dabei von Mai 1974 - Juli 1983
1. stellvertretender Bürgermeister.

Von 1993 bis zum Renteneintritt war Herr Wachtmeister Mitarbeiter bei der Gemeinde Sasbach im Bereich des Einwohnermeldeamts.

Wir trauern um einen engagierten Bürger, der sich durch seinen ehrenamtlichen Einsatz im Gemeinderat um die Gemeinde verdient gemacht hat.
Wir werden Herrn Gottfried Wachtmeister ein ehrendes Gedenken bewahren.

Unser aufrichtiges Mitgefühlt gilt seiner Familie.

Jürgen Scheiding
Bürgermeister der Gemeinde Sasbach

Gemeinderat der
Gemeinde Sasbach

Direkteinstieg Kita

Quereinsteigen mit Perspektive

Im September startet das Ausbildungsprogramm „Direkteinstieg Kita“. Es richtet sich an Frauen und Männer, die bereits einen Berufsabschluss haben und im Rahmen einer verkürzten Ausbildung den anerkannten Berufsabschluss zur Sozialpädagogischen Assistentin, zum Sozialpädagogischen Assistenten, zur Erzieherin oder zum Erzieher erwerben wollen. Damit ist das Programm gleichermaßen interessant für Berufstätige, Wiedereinsteigende und Erwerbslose, die sich neu orientieren möchten, sowie für Zusatzkräfte, die bereits in Kindertageseinrichtungen tätig sind und einen anerkannten Berufsabschluss anstreben. Die praxisorientierte Ausbildung, die auch in Teilzeit absolviert werden kann, ist bei Erfüllung der individuellen Voraussetzungen grundsätzlich förderfähig. Zuständig dafür sind die Agentur für Arbeit und die Jobcenter.
Für Interessentinnen und Interessenten finden am Donnerstag, 29. Februar, in der Agentur für Arbeit Freiburg, Lehener Straße 77 - Berufsinformationszentrum, Informationsveranstaltungen zu den Voraussetzungen, zum Ablauf, zur Vergütung und zur finanziellen Förderung während der Ausbildung statt. Die erste beginnt um 10 Uhr, die zweite um 17 Uhr. Eine Anmeldung dazu ist nicht erforderlich.
Am Mittwoch, 20. März, veranstaltet die Agentur für Arbeit Freiburg von 10 bis 12 Uhr ein Job-Speed-Dating für den Ausbildungsgang. Interessierte Bewerberinnen und Bewerber melden sich per E-Mail an Freiburg.projektich@arbeitsagentur.de dazu an. Träger von Kindertageseinrichtungen melden ihr Interesse zur Teilnahme am Job-Speed-Dating per E-Mail an Freiburg.BQ@arbeitsagentur.de.

Arbeitskräfte erfüllen in Kindertagesstätten einen gesellschaftspolitisch bedeutenden Bildungsauftrag. Gleichzeitig steigt der Bedarf an Arbeitskräften dort. Das sind tolle Perspektiven für alle, die in der Arbeit mit Kindern eine sinnstiftende und erfüllende Aufgabe sehen.

Das Programm „Direkteinstieg Kita“ ist eine Kooperation zwischen dem Ministerium für Kultus, Jugend und Sport und der Bundesagentur für Arbeit, vertreten durch die Regionaldirektion Baden-Württemberg.

Wichtige Mülltermine

Mittwoch, 21.02.2024
Abfuhr Gelber Sack

Aus den Schulen

Gymnasium Kenzingen

Tag der offenen Tür – 24.02.2024

Das Gymnasium Kenzingen lädt alle interessierten Kinder mit ihren Eltern recht herzlich ein, am Samstag, den 24.02.2024 unseren Tag der offenen Tür zu besuchen.

- Ab **10 Uhr** öffnen sich unsere Türen.
- Um **10.30 Uhr und um 12.30 Uhr Elternvortrag** der Schulleitung (30-40 Min.) in der **Aula**.
- Um **10.30 Uhr und um 12.30 Uhr Rundgang der Schüler** mit den Paten.

Die Kinder werden zuvor um 10.15 Uhr bzw. um 12.15 Uhr im **Foyer** empfangen.

- **11.30 Uhr bis 11.50 Uhr Aufführung von Orchester, Theater und Turn-AG** im **Atrium**.
- Im Anschluss an den Vortrag haben die Eltern die Möglichkeit, sich die Schule selbstständig mithilfe eines Programm- und Raumplans anzuschauen.
- **Informationsstand** der **Schulleitung** im **Foyer** und Möglichkeit zu **Elternführungen**.
- Für das **leibliche Wohl** sorgen SchülerInnen mit ihren Lehrkräften im **Atrium** (Getränke, Heiße Würste, Waffeln, Kaffee und Kuchen).

An diesem Tag können Sie sich auch auf unserer **Homepage**
www.gymnasium-kenzingen.de
ausführlich über das Gymnasium Kenzingen informieren. LehrerInnen und die Schulleitung werden Ihnen die Schule, ihre Arbeitsweise und ihre außerunterrichtlichen Angebote digital vorstellen.

Wir freuen uns sehr, wenn Sie uns mit Ihren Kindern besuchen und unsere Informationsangebote nutzen.

Anmeldetermine:

Dienstag, 5. März 2024 bis **Donnerstag, 7. März 2024** jeweils von 08.00 Uhr bis 12.00 Uhr und von 14.00 Uhr bis 17.00 Uhr in der Verwaltung unserer Schule.

Wir benötigen zur Anmeldung den ausgefüllten Anmeldebogen unserer Schule, das Formular „Grundschulempfehlung" (Blatt 3 Δ) und das „Formular für die Anmeldung" (Blatt 4 Δ) , einen Masernschutznachweis sowie einen Identitätsnachweis für eine verbindliche Anmeldung im Original. Die Anmeldung erfolgt online über die Homepage.

Thilo Feucht; OStD
Schulleiter

Landratsamt Emmendingen

In der Natur beginnt die Brut- und Setzzeit der heimischen Tierwelt

Mit dem Frühling beginnt für viele Tiere die Phase der Fortpflanzung und Jungenaufzucht, auch Brut- und Setzzeit genannt. Da der Anbruch des Frühlings und der damit einhergehende Anstieg der Temperaturen auch vermehrt Menschen ins Freie lockt, bittet die Untere Jagdbehörde des Landratsamts Emmendingen, beim Wandern, Joggen und Radeln Rücksicht auf die Tiere zu nehmen. Spaziergänger mit Hunden sind dazu aufgerufen, diese an der Leine zu führen. Schon das spielerische Interesse eines Hundes an einem Jungtier könnte für dieses den Tod bedeuten, da die Muttertiere ihren Nachwuchs nach solchen Begegnungen oft nicht mehr annehmen. Auch Freizeitsportler und Erholungssuchende, die durch Wiesen, Felder oder Gebüsch streifen, können ähnliche Auswirkungen haben. Das Eindringen von Menschen in den Lebensraum der Tiere führt dazu, dass Elterntiere flüchten und dabei viel Energie und Zeit verbrauchen, die ihnen dann für Nahrungssuche und Familienpflege fehlt. Im Gegensatz dazu verteidigen Wildschweine ihre Frischlinge und können zum Angriff übergehen, was für Menschen und Hunde lebensgefährlich sein kann.

Die Untere Jagdbehörde fordert die Bevölkerung dazu auf, im Wald, auf Feldern und Wiesen auf den markierten Wegen zu bleiben, während der Brut- und Setzzeit der Wildtiere keine spontanen Aktionen abseits dieser Wege zu unternehmen und auf Freizeitaktivitäten in der Dämmerung oder bei Nacht mit künstlichen Lichtquellen in Feld und Wald zu verzichten. Gerade in der Abenddämmerung werden viele Wildtiere aktiv, und manche benötigen die Dunkelheit der Nacht, um entspannt zu fressen und ungefährdet zu wandern. Begegnet man Wildtieren, sollte man sich langsam aus dem Störungsbereich zurückziehen, möglichst unauffällig verhalten und nur aus der Deckung heraus beobachten. Gefundene Jungtiere sollten grundsätzlich nicht berührt werden, da die Eltern aufgrund des menschlichen Geruchs ihre Jungen eventuell ablehnen könnten. Die wenigsten Jungtiere, die man allein vorfindet, sind von den Elterntieren verlassen worden. So legt zum Beispiel die Reh-Geiß ihre Kitze ins hohe Gras ab und verlässt sie für eine gewisse Zeit, um selbst nährstoffreiche Nahrung aufzunehmen, dass sie die Kitze säugen kann.

Für Rückfragen und weitergehende Informationen steht die Untere Jagdbehörde bzw. die Wildtierbeauftragten des Landratsamt Emmendingen zur Verfügung.
Alex Schulz a.schulz@landkreis-emmendingen.de 07822 300160 oder 0175 2233113
Reinhard Müller
r.mueller@landkreis-emmendingen.de
07641 4519451 oder 0172 7405699

Ernährungstage 2024: Abwechslungsreiche Kartoffelgerichte

Unter dem Motto „Die (t)olle Knolle - Schüchternes Nachtschattengewächs im Rampenlicht" laden die Bio-Musterregion Freiburg, das Forum Ernähren-Bewegen-Bilden Breisgau-Hochschwarzwald und der Fachbereich Hauswirtschaft und Ernährung des Landwirtschaftlichen Bildungszentrums Hochburg zu den Ernährungstagen ein, die durch das Ministerium für Ernährung, Ländlichen Raum und Verbraucherschutz (MLR) gefördert werden.
Wie sich im Alltag abwechslungsreiche und leckere Kartoffelgerichte selbst zubereiten lassen, erfahren Teilnehmende beim Kochworkshop am Landwirtschaftlichen Bildungszentrum am Mittwoch, 6. März von 18:00 bis 21:00 Uhr. Die Lebensmittelkosten werden auf die Teilnehmenden umgelegt (10 - 15 €). Anmeldung über den folgenden Link: www.terminland.de/landkreis-emmendingen.

Vorbereitungskurs Sachkundenachweis Pflanzenschutz

Für Bürgerinnen und Bürger, die Interesse an dem Erwerb des Sachkundenachweises Pflanzenschutz (Abgeber und/oder Anwender) haben, besteht die Möglichkeit, an einem zweitägigen Vorbereitungskurs mit anschließender Prüfung teilzunehmen.

Der Kurs findet im März, April oder Mai im Großraum Freiburg statt und wird von einem externen Anbieter durchgeführt. Die Prüfung wird von der Unteren Landwirtschaftsbehörde (ULB) am Landratsamt Breisgau-Hochschwarzwald abgenommen. Die Kosten für den Kurs, der Ort sowie der genaue Termin werden abhängig von der Zahl der Anmeldungen bzw. den Terminwünschen der Teilnehmer festgelegt. Interessenten wenden sich bitte an Herrn Altmann, LRA Breisgau-Hochschwarzwald, Tel.: 0761 2187-5826; E-Mail Alfred.Altmann@lkbh.de.

Landratsamt Breisgau-Hochschwarzwald

Öffentliche Bekanntmachung

Flurbereinigung Vogtsburg-Achkarren (Böhmischberg)
Bekanntgabe der Ergebnisse der Wertermittlung
(Anhörungstermin nach § 32 Flurbereinigungsgesetz)
vom 19.02.2024

Die Nachweise über die Ergebnisse der Wertermittlung der Grundstücke und der wesentlichen Grundstücksbestandteile (Rebbestände) des Flurbereinigungsgebiets der Flurbereinigung Vogtsburg-Achkarren (Böhmischberg) liegen zur Einsichtnahme für die Beteiligten

vom 14.03.2024 – 28.03.2024
im Rathaus der Stadt Vogtsburg
in Oberrotweil

während der dortigen Dienstzeiten aus.
Der Termin zur Anhörung der Beteiligten über die Ergebnisse der Wertermittlung wird bestimmt auf

Mittwoch, den 13.03.2024
um 18:30 Uhr im
Gemeindesaal der Ortsverwaltung
Achkarren, Im Kleegärtle 2
in 79235 Vogtsburg-Achkarren.

Zu diesem Termin werden die Beteiligten hiermit eingeladen. Ein Beauftragter des Landratsamtes Breisgau-Hochschwarzwald -untere Flurbereinigungsbehörde- wird im Anhörungstermin die Ergebnisse der Wertermittlung erläutern. Die Beteiligten können im Anhörungstermin und während der Dauer der Auslegung Einwendungen gegen die Ergebnisse der Wertermittlung sämtlicher, nicht nur der eigenen in das Verfahren eingebrachten, Grundstücke schriftlich erheben oder zur Niederschrift vor dem Landratsamt Breisgau-Hochschwarzwald -untere Flurbereinigungsbehörde- Berliner Allee 3a 79114 Freiburg vorbringen. Die Einwendungen werden vom Landratsamt -untere Flurbereinigungsbehörde- geprüft. Das Ergebnis der Überprüfung wird jedoch nicht mitgeteilt. Nach Behebung begründeter Einwendungen stellt das Landratsamt -untere

Flurbereinigungsbehörde- die Ergebnisse der Wertermittlung fest und gibt den Feststellungsbeschluss öffentlich bekannt. Hierbei werden die Nachweise über die Ergebnisse der Wertermittlung einschließlich des Ergebnisses der Überprüfung der Einwendungen noch einmal zur Einsichtnahme für die Beteiligten ausgelegt.

Es wird ausdrücklich darauf hingewiesen, dass:

1. gegen die Feststellung der Ergebnisse der Wertermittlung nach ihrer öffentlichen Bekanntmachung innerhalb von 1 Monat Widerspruch erhoben werden kann,
2. die Feststellung der Ergebnisse der Wertermittlung für das ganze Flurneuordnungsgebiet gilt.
   Sie ist, sobald sie unanfechtbar geworden ist, für alle Beteiligte bindend.

Das zugestellte Verzeichnis der in das Flurneuordnungsgebiet eingebrachten Grundstücke ist zum Erläuterungs- und zum Anhörungstermin mitzubringen.

Falls keine Einwendungen erhoben und keine Auskünfte gewünscht werden, ist ein Erscheinen beim Termin nicht erforderlich.

Im Anschluss an den Anhörungstermin nach § 32 FlurbG wird die Flurbereinigungsbehörde noch Informationen zum weiteren Ablauf des Verfahrens geben.

Zusätzlich kann diese Bekanntmachung mit dazugehörender Karte und Wertrahmen auf der Internetseite des Landesamtes für Geoinformation und Landentwicklung im o. g. Verfahren (www.lgl-bw.de/3318) eingesehen werden.

Gez. Ottinger (OVR)

Regierungspräsidium Freiburg

Regierungspräsidium erneuert Brücke am Sponeckweg über den Altrhein bei Jechtingen (Gemeinde Sasbach, Kreis Emmendingen) Sponeckweg bis Ende Juni gesperrt – Umleitung wird ausgeschildert

Ab Montag, 4. März beginnen die Arbeiten zur Erneuerung einer Brücke über den Altrhein am Sponeckweg bei Jechtingen (Gemeinde Sasbach, Nähe Wanderparkplatzes Burg Sponeck). Die alte Brücke sei für den zukünftigen Betrieb des Rückhalteraumes Breisach/Burkheim nicht ausgelegt, heißt es in einer Pressemitteilung des Regierungspräsidiums Freiburg (RP). Wegen der Arbeiten wird der Sponeckweg voraussichtlich bis Ende Juni gesperrt. Der Rad- und Fußgängerverkehr wird über einen Steg durch den Rheinwald kleinräumig umgeleitet. Die Umleitung wird ausgeschildert.

Die neue Brücke wird vier Meter breit bei einer Höhe von rund drei Meter über dem Normalwasserspiegel des Altrheins. Sie liegt im künftigen Leitdamm Nord, der das Wasser aus dem Rückhalteraum wieder zurück in den Rhein leitet. Der Althrein wird in unmittelbarer Nähe der Baustelle zunächst umgeleitet, bevor mit den Arbeiten für die neue Brücke begonnen werden kann. Zudem entsteht direkt im Anschluss an die Brücke ein Durchlass, in den ein regulierbarer Schieber eingebaut wird. Mit diesem kann der nach Norden fließende Altrhein bei Betrieb des Rückhalteraumes gedrosselt werden, so dass es zu keinen Ausuferungen des Altrheins in Richtung Jechtingen kommt.

Weitere Informationen: Das Integrierte Rheinprogramm (IRP) ist ein Vorhaben des Landes Baden-Württemberg, das auf ehemaligen Überflutungsflächen zwischen Basel und Mannheim insgesamt 13 Hochwasserrückhalteräume umfasst. Mit dem Bau des Hochwasserrückhalteraumes Breisach/Burkheim können nach Fertigstellung bis zu 6,5 Millionen Kubikmeter Wasser zurückgehalten werden und so zum Hochwasserschutz für die Rheinunterlieger beitragen. Weitere Informationen zu den aktuellen Baumaßnahmen finden Sie im Internet unter www.breisach-burkheim.irp-bw.de.

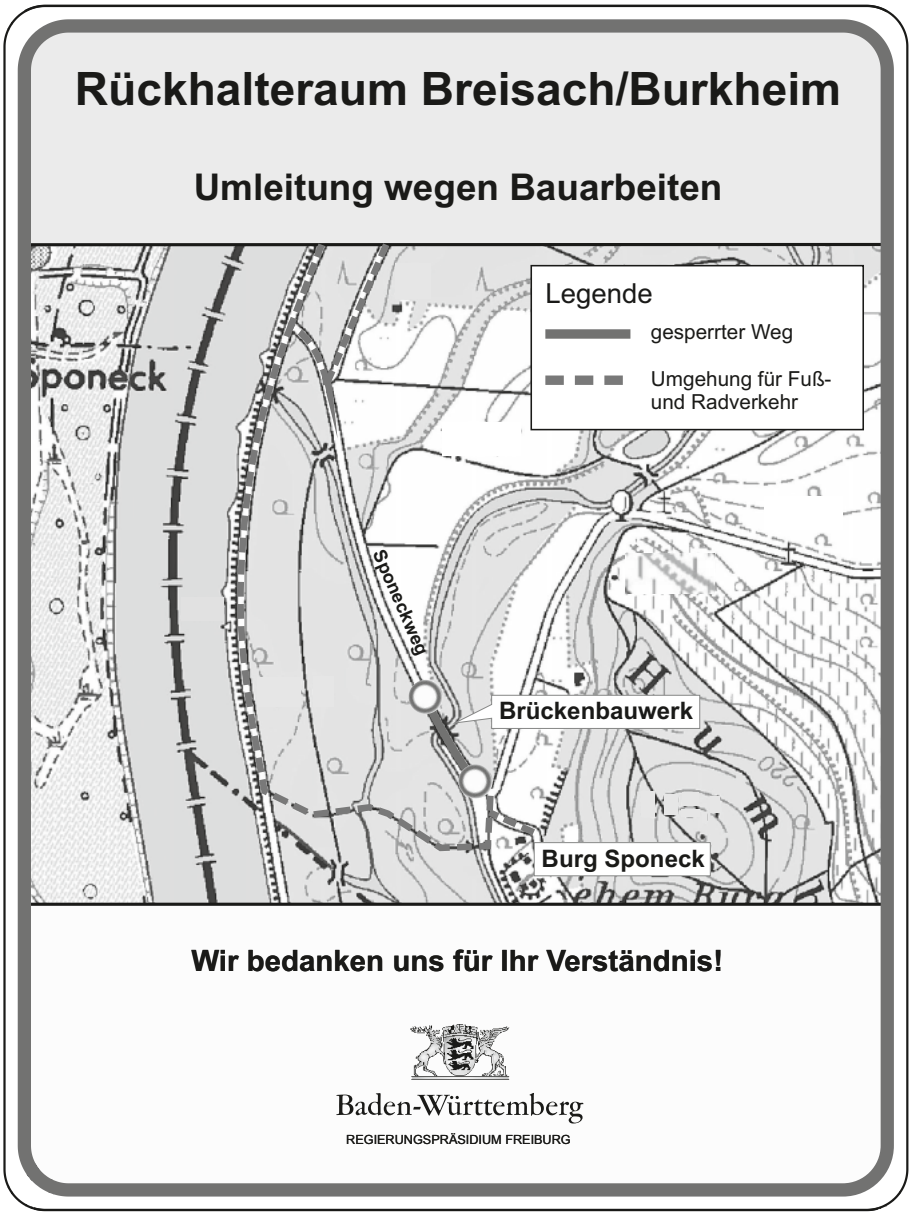

Kirchliche Nachrichten

Evangelische Kirchengemeinde

Kirchliche Nachrichten Königschaffhausen-Leiselheim

Gottesdienste

Sonntag, 25.02.2024
10:00 Uhr Fest-Gottesdienst zur Jubelkonfirmation in Königschaffhausen

Dienstag, 27.02.2024
19:00 Uhr Passionsandacht in Amoltern

Mittwoch, 28.02.2024
16:00 Uhr Konfirmandenunterricht

Donnerstag, 29.02.2024
19:00 Uhr Offenes Singen im Gemeindehaus

Freitag, 01.03.2024
18:30 Uhr Gottesdienst zum Weltgebetstag in Leiselheim

Sonntag, 03.03.2024
10:00 Uhr Ökum. Fest-Gottesdienst in der Weinberghalle in Königschaffhausen

Kontakt zum Pfarramt
Sie erreichen uns Dienstag, Mittwoch, Donnerstag von 09.00 bis 11.00 Uhr
Tel. 07642/3203, E-Mail: koe-lei@kbz.ekiba.de, Homepage: www.eki-koelei.de

Jubelkonfirmation in Königschaffhausen am Sonntag, 25.02.2024

Am **Sonntag, den 25.02.2024 um 10:00 Uhr** findet der Fest-Gottesdienst zur Goldenen, Diamantenen, Eisernen, Gnaden und Kronjuwelen-Konfirmation in der **Evangelischen Kirche** in **Königschaffhausen** statt. Die Jubelkonfirmanden treffen sich um **9:30 Uhr** im Gemeindehaus in Königschaffhausen.

Ökumenischer Weltgebetstag in Leiselheim am Freitag, 1. März 2024

Der Gottesdienst zum Ökumenischen Weltgebetstag findet am Freitag 1. März, um 18:30 Uhr in der Kirche in Leiselheim statt. Im Anschluß lädt das Weltgebetstag-Team zum gemütlichen Beisammensein bei Tee und Gebäck ins Ortschaftsamt ein.

Jubelkonfirmation in Königschaffhausen am Sonntag, 25.02.2024

Am **Sonntag, den 25.02.2024 um 10:00 Uhr** findet der Fest-Gottesdienst zur Goldenen, Diamantenen, Eisernen, Gnaden und Kronjuwelen-Konfirmation in der **Evangelischen Kirche** in **Königschaffhausen** statt. Die Jubelkonfirmanden treffen sich um **9:30 Uhr** im Gemeindehaus in Königschaffhausen.

Ökumenischer Weltgebetstag in Leiselheim am Freitag, 1. März 2024

Der Gottesdienst zum Ökumenischen Weltgebetstag findet am Freitag 1. März, um 18:30 Uhr in der Kirche in Leiselheim statt. Im Anschluß lädt das Weltgebetstag-Team zum gemütlichen Beisammensein bei Tee und Gebäck ins Ortschaftsamt ein.

Römisch-katholische Kirchengemeinde Am Litzelberg

St. Blasius, Wyhl • St. Martin, Sasbach
St. Cosmas u. Damian, Jechtingen

Friedensgebet

Jeden Sonntag, 18.00 Uhr wird in der St. Martin Kirche in Sasbach für den Frieden in der Ukraine und Weltweit gebetet.
Herzliche Einladung!

Kath. Kirchengemeinde Am Litzelberg
23.02.2024 - 01.03.2024

Freitag, 23.02.2024
W 07.00 Uhr
Morgenimpuls
W 14.30 Uhr
Kreuzweg
S 18.30 Uhr
Heilige Messe

Samstag, 24.02.2024
L 07.30 Uhr
Marienmesse
W 18.00 Uhr
Sonntagsgottesdienst am Vorabend

2. Fastensonntag, 25.02.2024
S 08.30 Uhr
Sonntagsgottesdienst
J 10.00 Uhr
Sonntagsgottesdienst

Montag, 26.02.2024
L 19.00 Uhr
Heilige Messe

Dienstag, 27.02.2024
J 17.30 Uhr
Eucharistische Anbetung
J 18.30 Uhr
Heilige Messe

Mittwoch, 28.02.2024
L 07.30 Uhr
Heilige Messe

Donnerstag, 29.02.2024
W 18.30 Uhr
Heilige Messe

Freitag, 01.03.2024
W 07.00 Uhr
Morgenimpuls
W 14.30 Uhr
Kreuzweg
18.30 Uhr
Weltgebetstag in Wyhl Themenland: Palästina; im kleinen Saal der Sporthalle

Kath. Pfarrgemeinde St. Martin, Sasbach

Rosenkranzgebet:
Täglich außer Samstag 18.00 Uhr

Rosenkranzgebet a. d. Litzelberg:
Sonntag 17 Uhr.
Mittwoch u. Samstag n. d. Heiligen Messe

Kath. Pfarrgemeinde St. Cosmas u. Damian, Jechtingen

Rosenkranzgebet:
Täglich: 17.00 Uhr, außer Dienstag 18.00 Uhr
Wenn Samstag Vorabendgottesdienst: 17.25 Uhr

E-Mail: sasbach@am-litzelberg.de
Frau Pinschack 07642/1445
St. Martin-Platz 2, 79361 Sasbach
Öffnungszeiten Pfarrbüro: Di + Do 08.30 Uhr - 12.00 Uhr; Mi 14.30 - 17.30 Uhr

Ein Hoffnungszeichen gegen Gewalt und Hass

„... durch das Band des Friedens“
Zum Weltgebetstag 2024 aus Palästina
Frauenpower für den Frieden
Unter dem Motto „... durch das Band des Friedens“ haben palästinensische Christinnen die Gottesdienstordnung für den diesjährigen Weltgebetstag am 1. März vorbereitet. Gemeinsam mit dem deutschen Weltgebetstags-Komitee wollen wir dem weltweiten Ruf auch in unserer Seelsorgeeinheit folgen und uns für den inneren und äußeren Frieden einsetzen. Hierzu laden wir alle Interessierten recht herzlich ein.
Wann: 1. März 2024, 18.30 Uhr
Wo: Kleiner Saal der Sporthalle in Wyhl
Frauensolidarität weltweit
Ein Gebet wandert 24 Stunden lang um den Erdball und verbindet Frauen in mehr als 150 Ländern der Welt miteinander – das ist die Idee des Weltgebetstages (WGT), der größten Basisbewegung christlicher Frauen weltweit. Die Christinnen des palästinensischen WGTKomitees wurden schon 2017 ausgewählt, um das Thema „... durch das Band des Friedens“ für 2024 vorzubereiten. Spirituelle Verbundenheit, Engagement für soziale Gerechtigkeit und weltweite Frauensolidarität gehören beim WGT unter dem Motto „Informiert beten - betend handeln“ zusammen. Das zeigt sich konkret in der weltweiten Unterstützung von Frauen- und Mädchenprojekten. Neben Frauenund Friedensprojekten im Heiligen Land sind es über 100 weitere auf der ganzen Welt, wo Frauen und Mädchen gerade jetzt auf unsere Solidarität angewiesen sind. Lasst uns informiert beten, gemeinsam singen, den Liedern nachspüren und anschließend miteinander bei palästinensischen Köstlichkeiten ins Gespräch kommen. Nur was wir kennen, können wir verstehen und somit angemessen handeln. Wer etwas kochen, backen oder mitbringen möchte, meldet sich bitte beim Pfarrbüro in Sasbach.

Wir freuen uns auf euer Kommen
Das WGT-Team aus Wyhl

Vereinsnachrichten

Bläserjugend Sasbach e. V.

GENERALVERSAMMLUNG

Am Freitag, 1.03.2024 findet um 19.15 Uhr im Vereinsheim im Kepfli unsere ordentliche Generalversammlung für das Vereinsjahr 2023 statt.
Wünsche und Anträge bitte bis 29.2.2024 an unsere erste Vorsitzende Lena Wachtmeister.

Bläserjugend Sasbach e. V.

Kreisverband Obstbau, Garten und Landschaft Emmendingen

Herzliche Einladung zum nächsten Infotag des Kreisverbandes Obstbau, Garten und Landschaft Emmendingen e. V. (KOGL) zu den Themen **„Die Pflaume – eine Familie mit vielen Kindern“** sowie **„Kompost – das schwarze Gold des Gärtners“** am **Samstag, 02.03.24** von **10:00 bis 12:00 Uhr** im Lehrgarten an der Alten Straße in Kenzingen. Teilnahme ist kostenlos. Weitere Infos unter www.kogl-emmendingen.de.

Anglerfreunde Sasbach e. V.

Am Samstag, den 24.02.2024 findet ein Arbeitseinsatz am See statt.

Beginn 9 Uhr.

Jechtingen

Altpapiersammlung in Jechtingen am Freitag, 8. März 2024

Es werden Zeitungen, Illustrierte, Zeitschriften, Kataloge, Telefonbücher und Prospekte mitgenommen. Für Kartons steht die blaue Tonne zur Verfügung.

Bitte legen Sie das Altpapier ab 16 Uhr gebündelt an den Straßenrand.

Vielen Dank für Ihre Unterstützung
Ihr DRK – Ortsverein Jechtingen

Einladung zum Kaffeenachmittag des DRK Jechtingen

Am Sonntag den 3. März 2024 ab 14 Uhr veranstaltet der DRK - Ortsverein Jechtingen für unsere älteren Einwohner wieder einen Kaffeenachmittag im Bernhardusheim in Jechtingen.

Zu diesem Nachmittag laden wir alle ab 60 Jahre herzlich ein und freuen uns auf Ihr Kommen.
Ihr DRK- Ortsverein Jechtingen

Leiselheim

„Kuchen to go beim Wahltag“

Am **Sonntag, den 03.03.2024** bietet das DRK Leiselheim leckeren, selbstgebackenen **Kuchen** auf Spendenbasis zum Mitnehmen an. Los geht es ab 10:30 Uhr im Brunnenstüble in Leiselheim und solange der Kuchenvorrat reicht. Wir laden alle recht herzlich dazu ein, vorbei zu schauen! Kuchenspenden nehmen wir sehr gerne dankend entgegen.

Euer DRK Leiselheim

Landfrauen Jechtingen

Einladung zum BezirksLandFrauentag

Am Samstag, 24. Februar 2024 findet der diesjährige BezirksLandFrauentag in der Weinberghalle Kiechlinsbergen/Königschaffhausen statt.
Beginn ist um 13.30 Uhr, Einlass ist ab 12:30 Uhr. Kaffeegedeck bitte selbst mitbringen. Abfahrt ist um 12.30 Uhr am Wooghisli, wir bilden Fahrgemeinschaften.
Emanuel Jauch hält einen Vortrag zum Thema „Stress lass nach! Was Stress mit uns macht- und wir mit ihm“ mit anschließender Podiumsdiskussion.
Ein kreativer und kulinarischer Markt, der in der Halle von aktiven und kreativen Landfrauen gestaltet wird, rundet diesen Tag ab.
Wie jedes Jahr stellt jeder Ortsverein vier Kuchen. Wer würde uns für diesen Tag einen Kuchen / eine Torte backen? Bitte gebt über die Landfrauen-WhatsApp-Gruppe Bescheid oder meldet Euch bei Sabine. Herzlichen
Dank im Voraus. Wir würden uns über eine rege Teilnahme sehr freuen!

Euer Vorstandsteam

Landfrauen Leiselheim

BezirksLandFrauentag

Der BezirksLandFrauentag ist eine Veranstaltung aller 17 Ortsvereine des Landkreises Emmendingen. Am Samstag, 24. Februar 2024 findet der diesjährige BezirksLandFrauentag in der Weinberghalle Kiechlinsbergen/Königschaffhausen statt. Beginn ist um 13.30 Uhr, Einlass ist ab 12:30 Uhr. Kaffeegedeck bitte selbst mitbringen.
Emanuel Jauch hält einen Vortrag zum Thema „Stress lass nach! Was Stress mit uns macht- und wir mit ihm“ mit anschließender Podiumsdiskussion.
Ein kreativer und kulinarischer Markt, der in der Halle von aktiven und kreativen Landfrauen gestaltet wird, rundet diesen Tag ab.
Wir freuen uns sehr über eine rege Teilnahme!

Wir werden kreativ – Osterbasteln mit Raysin

Raysin ist schon seit längerer Zeit ein Trendmaterial. Es wird fast genauso wie Beton verarbeitet, kann aber sehr viel schneller aus der Form gelöst werden. Es macht wahnsinnig viel Spaß und du kannst dir damit viele individuelle Dekostücke schaffen. Das hört sich genau richtig für dich an? Dann komm doch am **Samstag, den 09.03.2024 um 14:00 Uhr in den Bürgersaal**. Dort zeigt uns Daniela Zipse wie es geht!
Der Eigenanteil für Landfrauenmitglieder beträgt 10,00 € und für Nichtmitglieder 15,00 €.
Da die Plätze begrenzt sind bitten wir um eine **Anmeldung bis spätestens 01.03.2024** bei Nicole Brand oder über die Landfrauen WhatsApp Gruppe.

Wir freuen uns auf Euch!

Eure Vorstandschaft
Diese Veranstaltung wird im Auftrag des Bildungs- und Sozialwerks des LandFrauenverbandes Südbaden e. V. durchgeführt.

MGV 1864 Leiselheim

Am Donnerstag, 29.02.2024 um 19.30 Uhr findet im Bürgersaal in Leiselheim die ordentliche Mitgliederversammlung statt.

Tagesordnung:
1. Begrüßung
2. Totenehrung
3. Bericht des Chorleiters
4. Bericht des Schriftführers
5. Bericht des Rechners
6. Bericht der Kassenprüfer
7. Rückblick und Vorschau des 1.Vorsitzenden
8. Entlastung der Gesamtvorstandschaft
9. Wünsche und Anträge

Anträge müssen beim Vorstand 8 Tage vor der Mitgliederversammlung schriftlich und begründet eingereicht werden.

Die Vorstandschaft freut sich auf Ihren Besuch.

Arno Umhauer
1.Vorsitzender

Musikverein Sasbach e. V.

GENERALVERSAMMLUNG

Am Freitag, 1.03.2024 findet um 19.30 Uhr im Vereinsheim im Kepfli unsere ordentliche

Generalversammlung für das Vereinsjahr 2023 statt.
Wünsche und Anträge bitte bis 29.2.2024 an unseren ersten Vorsitzenden Luis Meisinger.

Musikverein Sasbach e. V.

OFFENE MUSIKPROBE - Instrumente zum Ausprobieren!

KOMMT VORBEI!

Am Montag, 26.02.2024 lädt der Musikverein Sasbach alle Interessierten ins „Kepfli" (Vereinsheim)
ein. **Von 18.45 Uhr – 20.00 Uhr** haben Groß und Klein (Kinder ab 9 Jahren in Begleitung der Eltern) die Möglichkeit, verschiedene Instrumente auszuprobieren und dem Musikverein
bei der Probe zuzuhören und -schauen. Wir freuen uns auf Euer Kommen!
Anmeldung ist nicht erforderlich!

Infos bei Lena Dirr mobil 0176 3245 9559 oder per Mail vorstandmvsasbach@gmx.de

Sonstiges

Kommunalwahl 2024

Einladung zu den Anhängerversammlungen der Freien Wählervereinigung

Donnerstag, 29. Februar 2024
18:00 Uhr: Aufstellung des Wahlvorschlags für den Ortschaftsrat Leiselheim
Ort: Ortschaftsamt Leiselheim

19:00Uhr: Aufstellung des Wahlvorschlags für den Ortschaftsrat Jechtingen
Ort: Gasthaus zur Sonne, Jechtingen

20:00 Uhr: Aufstellung des Wahlvorschlags für den Gemeinderat
Ort: Gasthaus zur Sonne, Jechtingen

Bundesagentur für Arbeit

Berufsberatung im Erwerbsleben

Beruf, Berufung, Veränderung

Am Mittwoch, 28. Februar, informieren Expertinnen und Experten der Agentur für Arbeit in einer Online-Veranstaltung über das Leistungsangebot der *„Berufsberatung im Erwerbsleben"*. Die Veranstaltung beginnt um 17:00 Uhr und endet voraussichtlich um 18:30 Uhr. Das Angebot richtet sich an Beschäftigte, die sich beruflich neu orientieren oder weiterbilden möchten und an Frauen und Männer, die aktuell nicht am Erwerbsleben teilnehmen, aber den beruflichen Wiedereinstieg vor Augen haben. Anmeldung unter https://eveeno.com/beruf_berufung_veraenderung. Die Teilnahme ist kostenlos. Benötigt wird ein PC, Notebook, Tablet oder Smartphone mit Internetanbindung. Eine spezielle Software ist nicht erforderlich.

Die „Berufsberatung im Erwerbsleben" begleitet Menschen während ihres Erwerbslebens bei ihrer Berufswegeplanung. Mit Informationen, Rat und bei Bedarf auch finanzieller Unterstützung richtet sie sich in erster Linie an Beschäftigte und Wiedereinsteigende. Beratung gibt es zu den Themen: Beruflich aufsteigen, Qualifikationen erweitern oder nachholen, Beruf wechseln oder beruflich wieder einsteigen. Berufliche Veränderungen, egal ob gewollt oder dem Strukturwandel geschuldet, werden so zum „Projekt ich" mit professioneller Begleitung. Mit der „Berufsberatung im Erwerbsleben" reagiert die Agentur für Arbeit auf strukturelle Trends wie die der Digitalisierung oder der Dekarbonisierung.

Regio-Verkehrsverbund Freiburg GmbH (RVF)

Deutschland-Ticket im RVF künftig auf Chipkarte

Alle bisherigen und neuen Kundinnen und Kunden mit einem Abo für das Deutschland-Ticket erhalten auf den 1. März ihre Chipkarte per Post.

Wer beim Regio-Verkehrsverbund Freiburg (RVF) das Deutschland-Ticket bezieht, bekommt künftig eine Chipkarte. Die bisher versandten Papier-Monatsabschnitte werden nach Erhalt der Chipkarte ungültig und können nicht mehr genutzt werden. Die Umstellung ist eine Vorgabe des Bundes und der Länder, die das Deutschland-Ticket ausschließlich als „digitalen" Fahrschein vorsieht. Die Chipkarte erfüllt diese Vorgabe, da sie einen Chip enthält, der digital auslesbar ist und so die Deutschland-weite Gültigkeit sicherstellt. Der Vertrieb und das AboCenter der Freiburger Verkehrs AG (VAG), das im RVF alle Abos betreut, hatten mit Hochdruck an der Einführung der Chipkarte gearbeitet. Jetzt ist es soweit: Ab 21. Februar wird im Auftrag des RVF an alle neuen Abonnentinnen und Abonnenten sowie an alle, die schon länger das Deutschland-Ticket abonnieren, eine Chipkarte versandt.

MobilitätsKarte sofort gültig

Die beim RVF „MobilitätsKarte" genannte Chipkarte ist ab dem 1. März gültig und kann sofort zum Fahren verwendet werden. Eine Aktivierung oder ähnliches ist nicht nötig. Auf der MobilitätsKarte steht der Name des Abonnenten/der Abonnentin, eine Kartennummer und die Gültigkeit bzw. Laufzeit der Karte. Diese Nummer und die Kartenlaufzeit sind technische Vorgaben des Dienstleisters, der die Karten bespielt, und haben nichts mit der Abo-Nummer oder der Laufzeit des Abos zu tun. Bei einer Kontrolle wird die Gültigkeit des Abos ausgelesen. Wer über 21 Jahre alt ist, sollte einen Lichtbildausweis dabei haben und auf Verlangen vorzeigen können.

Bei Fragen können sich Abonnentinnen und Abonnenten gern an das AboCenter der Freiburger Verkehrs AG (VAG) werden. Dieses betreut die Deutschland-Tickets und RegioKarten-Abos im Auftrag des RVF.

Naturzentrum Kaiserstuhl im Schwarzwaldverein e.V.

Start in die neue Saison

Erleben Sie die faszinierende Natur auf **Exkursionen** rund um den Kaiserstuhl, den Tuniberg und die March und besuchen Sie die **Ausstellungen** im Naturzentrum Kaiserstuhl in Ihringen.
Es erwartet Sie eine neue **Fotoausstellung** zu Groß- und Greifvögeln fotografiert zwischen Kaiserstuhl und Tuniberg von den Fotografen Hannes Bonzheim und Ekkehard Mantel. Im Bild festgehalten wurden die Vögel majestätisch stehend oder auch im Flug am Himmel.
Eine **Gemäldeausstellung** von der Breisacher Künstlerin Ingrid Wenz-Gahler präsentiert 21 kleine gemalte Schätze der FAUNA und FLORA vom KAISERSTUHL. Neben dem bekannten Steinkauz und der Smaragdeidechse sind auch ungewöhnliche Tiere wie eine Röhrenspinne oder die Prachtlibelle zu sehen. Pflanzen wie Küchenschelle, Orchidee, Natternkopf, u.v.a. erweitern das Mosaik.
Wir freuen uns auf Ihren Besuch!

Öffnungszeiten ab 2. März:
Montag + Donnerstag 10 - 12 Uhr, Samstag 16 - 18 Uhr

Den **Flyer** mit unserem abwechslungsreichen **Jahresprogramm** erhalten Sie in den örtlichen Tourist-Informationen, Rathäusern oder unter www.naturzentrum-kaiserstuhl.de.
Kinder bis zwölf Jahre nehmen kostenfrei teil. Viele Treffpunkte sind mit dem ÖPNV erreichbar.

Samstag, 2.3., 16.30 - 18.30 Uhr
Wasservögel am Rhein
Verschiedene Entenarten, wie Gänsesäger und Zwergtaucher, auch Eisvögel lassen sich auf der Rheininsel entdecken. Wir lauschen den Singvögeln (2 km). Rheininsel zw. Breisach und Vogelgrun, P ArtRhena, Frank Wichmann / Lauri Nockemann, 7 €, ÖPNV, bitte Fernglas mitbringen. Ohne Anmeldung.

Kontakt + Information:
Naturzentrum Kaiserstuhl im Schwarzwaldverein e.V.
Ansprechpartnerin: Birgit Sütterlin
Bachenstr. 42, 79241 Ihringen
Tel: 07668 7108 80 (Mo + Do 10-12 Uhr)
Email: info@naturzentrum-kaiserstuhl.de
www.naturzentrum-kaiserstuhl.de

Ende des redaktionellen Teils

REZEPT-IDEE DER WOCHE ...

FISHFINGERS IM BIERTEIG-CHIPS-MANTEL AN ORANGEN-INGWER-HONIGMÖHREN UND BLUMENKOHL-SELLERIE-STAMPF

ZUTATEN

FÜR JEWEILS 4 PERSONEN

FISHFINGERS
750 g Seelachsfilets (alternativ: Zander oder Kabeljau)
Salz, Pfeffer
1 Packung krosse Kartoffelchips, möglichst Typ „sea salt & vinegar“
200 g Mehl
1 TL Backpulver
200 ml Pils-Bier
1 TL Thymian
Sonnenblumenöl
50 g Mehl zum Panieren

ORANGEN-INGWER-HONIGMÖHREN
0,5 kg Bio-Möhren, geschält, in Stücke geschnitten
1 EL Kokosöl oder Rapsöl
1 Prise Meersalz
1 Orange, nur der Saft
½ - 1 Tasse Wasser
2 EL Honig
½ TL frischer gemahlener Ingwer
Schwarzer Pfeffer

BLUMENKOHL-SELLERIE-STAMPF
1 Blumenkohl, entblättert, gewaschen halbiert
1 große Sellerieknolle, ohne Grün, gewaschen, halbiert
Etwas Sojasauce
4 Zweige frischer Rosmarin
(oder 1 EL getrocknete Rosmarinnadeln)
4 Zweige frischer Thymian
(oder 1 EL getrockneter Thymian aus Streudose)
125 g Süßrahmbutter
Muskatnuss, frisch gerieben
Salz, schwarzer Pfeffer

TIPPS & TRICKS

Ingwer kann auch im TK-Fach aufbewahrt werden – entweder die ganze Wurzel einfrieren (und erst bei Bedarf schälen) oder gleich den in Scheiben geschnittenen bzw. gewürfelten Ingwer. Zwei bis drei Monate hält es der „Scharfmacher“ dort aus. – Gekochte Möhren sind bekömmlicher als rohe, aber beim Garen gehen doch einige Vitamine verloren. Das Grün von Möhren und Sellerie kann man als Zutat für Smoothies oder als kräftiges Gewürz für Eintöpfe verwenden. – Fischgräten entfernt man am besten mit einer Pinzette.

ZUBEREITUNG

FISHFINGERS:
Seelachsfilets abspülen und trockentupfen. In ca. 6 cm lange und 3 bis 4 cm-breite Stücke schneiden, evtl. Gräten entfernen. Mit Salz und Pfeffer würzen, dann mit Folie abdecken und in Kühlschrank stellen. Kartoffelchips zerbröseln. Mehl und Backpulver in eine große Schüssel geben, das kalte Bier dazu gießen und mit dem Schneebesen zu einem dickflüssigen, glatten Teig verrühren. Mit Salz, Pfeffer und Thymian würzen, 20 Min. ruhen lassen. Kartoffelchips-Brösel und Mehl getrennt in zwei flachen Schalen bereitstellen. Fisch aus dem Kühlschrank nehmen, Öl etwa 1 cm hoch in einer Pfanne auf Temperatur bringen (ca. 175°C). Fisch im Mehl wenden, dann in Bierteig eintauchen, abtropfen lassen, beidseitig mit den Chipsbröseln panieren und vorsichtig in eine Pfanne legen. Nach 3 - 4 Min. je Seite ist der Fisch goldbraun gebraten. Auf Küchenpapier kurz abtropfen lassen.

ORANGEN-INGWER-HONIGMÖHREN:
Möhren in gesalzenem Wasser in einem mittelgroßen Topf zum Kochen bringen, Karotten ca. 5 Min. darin kochen, danach bei mittlerer Hitze köcheln lassen bis sie weich sind. Anschließend gut abtropfen lassen. Öl in einem Topf erhitzen, Möhren mit den restlichen Zutaten hineingeben und unter Rühren 2 bis 3 Min. anbraten, bis die Glasur eindickt. Mit Salz und Pfeffer abschmecken.

BLUMENKOHL-SELLERIE-STAMPF:
Backofen auf 180° Ober-/Unterhitze (Umluft 160°C) vorheizen. Blumenkohl-Hälften mit etwas Sojasauce einpinseln. Das Backblech mit Backpapier auslegen, darauf die klein gezupften Kräuter platzieren und im Ofen bei 180° Ober-/Unterhitze (Umluft 160°C) 15 bis 20 Min. schmoren. Währenddessen Butter mit einer Prise Salz auf niedriger Stufe langsam erhitzen und nur leicht köcheln lassen. Ist alles Wasser in der Butter verdampft, gerinnt das Eiweiß (je brauner das Eiweiß, desto nussiger schmeckt später die Nussbutter). Nicht zu dunkel vom Herd nehmen, etwas abkühlen lassen und durch eine Kaffee- oder Teefiltertüte gießen. – Nach Ablauf der Schmorzeit das Blech herausnehmen, Kräuter entfernen. Die weichgeschmorten Sellerie- und Blumenkohlhälften zusammen in einer Schüssel stampfen. Nach und nach die Nussbutter untermengen. Mit Salz, Pfeffer und reichlich Muskatnuss abschmecken.

PRIMOVERLAG
Heimat, Deine Blättle.

LASSEN SIE ES SICH SCHMECKEN!

082024

Photovoltaik vom Fachmann!

Energiekosten senken
und die Umwelt schonen

Seit 1979
ELEKTROTECHNIK REBER
ELEKTROANLAGEN & HAUSTECHNIK

- individuelle Fachberatung
- fachgerechte Montage
- Planung & Projektierung
- Verkauf

Elektro Reber GmbH
Offenburger Str. 8 | 79341 Kenzingen
Tel. 07644/1533
info@elektrohaus-reber.de

KAISERSTÜHLER
PFLANZENSCHUTZ-INFOABEND

Die Winzerkreise in Kooperation mit dem Raiffeisen Markt Kaiserstuhl laden ein zu einem Infoabend über aktuelle Pflanzenschutzthemen im Wein- und Obstbau. Es referieren:

Firma **BASF**, Manfred Fink
Firma **BAYER**, Nicole Geißler
Firma **SYNGENTA**, Fabio Ottaviano
Firma **Corteva**, Max Siebachmeyer

am 26.02.2024 um 19.00 Uhr
im Winzersaal Achkarren

Raiffeisen Markt Kaiserstuhl
Bahnhofstr. 41 · 79235 Vogtsburg-Oberrotweil
Tel. 0 76 62 - 93 44 0 · www.rm-kaiserstuhl.de
Fachmarkt für Garten, Getränke, Obst- und Weinbau

PRIMO

PRIMO-SERVICE
WIR SIND FÜR SIE DA!
Haben Sie ein besonderes Anliegen?
Benötigen Sie ausführliche, persönliche Beratung?

Wir stehen Ihnen gerne zur Verfügung:
Tel. 0 77 71 / 93 17 - 11
Fax 0 77 71 / 93 17 - 40
Mo. – Do. 8 – 17 Uhr, Fr. 8 – 12 Uhr

Stoffe ab 2.- EUR/Meter! **RÄUMUNGSVERKAUF**
Woll- & Stoffmarkt
28.02 – 02.03. 2024
von 10:00 bis 18:00 h (Sa bis 16:00 h)
Wo: Mühleinsel 1 - 79341 Kenzingen
info@wogatex.de • www.wogatex.de

MARKENQUALITÄT ZU SCHNÄPPCHENPREISEN
WOGATEX
TEXTIL-OUTLET

Danke

Zu meinem 80. Geburtstag habe ich zu meiner großen Freude so viele Glückwünsche, Geschenke und Blumen bekommen, dafür Allen ein herzliches Vergelt's Gott und Dankeschön.
Sasbach im Februar 2024, Mechthild Stader

EINE **APP** DIE BEGEISTERT!

Sie lieben Apps, darum verfügt **„My eBlättle“** über viele nützliche Funktionen.

Zu ihrem Print-Heimatblatt können Sie ab sofort auch das digitale Heimatblatt lesen.
Ihr innovatives Heimatblatt wartet bereits auf Sie.

PRIMOVERLAG
Heimat, Deine Blättle.

Laden im App Store
JETZT BEI Google Play

Private Kleinanzeige zum Sondertarif* für alle familiären und privaten Anlässe!

MIT EINER PRIVATEN KLEINANZEIGE SUCHEN UND FINDEN

Sie benötigen Hilfe im Garten? Sie möchten Ihr altes Sofa an den Mann bringen oder suchen den Traumjob?

*Anzeigen und Chiffregebühren werden ohne zusätzliche Rechnungsstellung abgebucht. Es ist nur Barzahlung oder Bankeinzug möglich. Eine Textänderung ist nicht möglich. Anzeigen mit gewerblichen Charakter werden über unsere aktuelle „Preisliste für Gewerbetreibende" abgerechnet. Private Kleinanzeigen zum Sondertarif sind nur in s/w möglich. Es gelten unsere aktuellen AGBs für Anzeigen unter www.primo-stockach.de. Gestaltete Anzeigen wie z. B. Danksagungen, Glückwünsche, Traueranzeigen werden ab einer Größe von 30 mm mit dem Normaltarif berechnet.

☐ 20 mm hoch x 2 spaltig (90 mm breit)

1

SONNIGE 3-ZI.-WOHNUNG MIT BALKON
Ab 1.7. Nachmieter in Stockach gesucht: 84 m², EBK, Bad mit Wanne, Garagenstellplatz, 550 € + NK
Tel. 07771/ 0000

MUSTER

- ☐ 1 Ausgabe = 10 € inkl. MwSt.
- ☐ 2 Ausgaben = 20 € inkl. MwSt.
- ☐ ab 3 Ausgaben = jeweils 10 € inkl. MwSt./Ausgabe abzgl. 30% Rabatt

☐ 30 mm hoch x 2 spaltig (90 mm breit)

2

GARTENHILFE GESUCHT!
Wir suchen Unterstützung rund ums Haus:
Rasen mähen, Hecken schneiden und kleine Hausmeistertätigkeiten, wie z.B. Malerarbeiten...
Tel. 07771/ 0000

MUSTER

- ☐ 1 Ausgabe = 15 € inkl. MwSt.
- ☐ 2 Ausgaben = 30 € inkl. MwSt.
- ☐ ab 3 Ausgaben = jeweils 15 € inkl. MwSt./Ausgabe abzgl. 30% Rabatt

JA, ICH MÖCHTE EINE ANZEIGE IN FOLGENDEN AUSGABEN BUCHEN

1. AUSGABE

2. AUSGABE

3. AUSGABE

MEINE ANZEIGE SOLL IN KALENDERWOCHE ERSCHEINEN:

1	2	3	4	5	6	7	8	9	10	11	12	13	14	15	16	17
18	19	20	21	22	23	24	25	26	27	28	29	30	31	32	33	34
35	36	37	38	39	40	41	42	43	44	45	46	47	48	49	50	51

CHIFFREANZEIGE

☐ Bei Chiffreanzeigen berechnen wir 7,74 € inkl. MwSt..
Die Zuschriften erhalten Sie per Post.

ANZEIGENTEXT: Bitte lesbar schreiben!

KONTAKT:

VORNAME/ NACHNAME*

STRASSE*

PLZ/ ORT*

TELEFON/ MOBIL*

E-MAIL

ABBUCHUNGSERMÄCHTIGUNG:

☐ Erteile für diesen Anzeigenauftrag einmaligen Bankeinzug laut angegebener Kontonummer.
☐ Erteile Einzugsermächtigung bis auf Widerruf für laufende Anzeigenschaltungen.

KONTOINHABER*

BIC*

IBAN*

Bitte beachten Sie: Anzeigenaufträge können nur vollständig ausgefüllt und mit erteiltem Bankeinzug bearbeitet werden.

AUFTRAG ERTEILT!

DATUM*

UNTERSCHRIFT (RECHTSVERBINDLICH)*

*Pflichtfelder

PRIMO Verlag | Druck | Service

Primo-Verlag Anton Stähle GmbH & Co. KG
Meßkircher Straße 45 | 78333 Stockach

0 77 71 93 17-11 | 0 77 71 93 17-40 | anzeigen@primo-stockach.de | www.primo-stockach.de

ANZEIGEN
Kalkulator

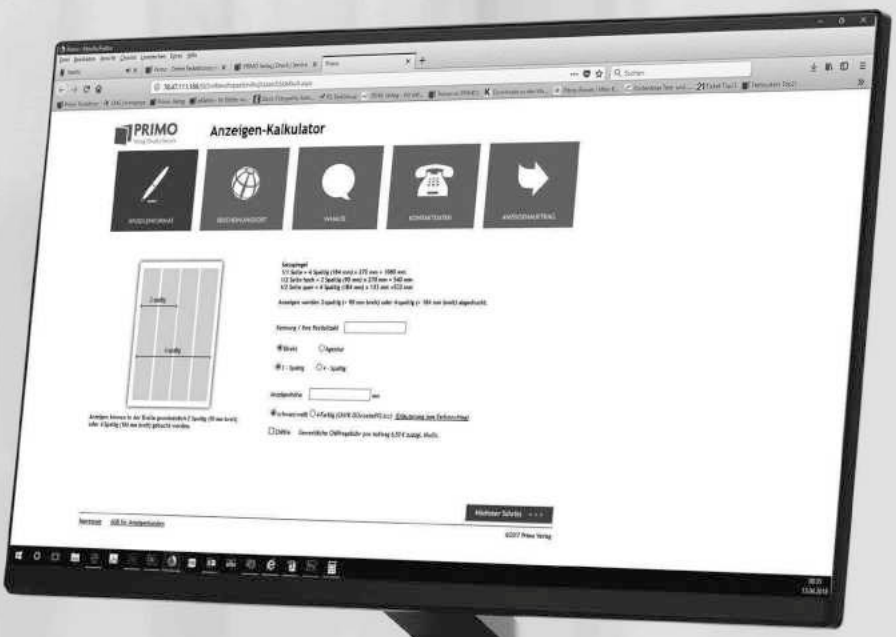

Leerer PC? Hilfe gesucht?

Sie brauchen Unterstützung? So einfach können Sie Ihre Stellenanzeige buchen. Anzeigenformat sowie Verbreitungsgebiet auswählen und Ihr Anzeigenpreis wird direkt online berechnet. Alle Ausgaben, Nachbarorte und Kombinationsmöglichkeiten werden sofort angezeigt.

EINFACH ONLINE BUCHEN

www.primo-stockach.de

PRIMO
Verlag | Druck | Service

SONDERSEITEN

STARKE THEMEN | IDEALES WERBE-UMFELD

KW	KOMBI	THEMA	ERSCHEINUNGSORTE	AZ*
11	618	Bei uns sind Sie richtig!	Eichstetten, Gottenheim, Waltershofen, Sasbach, Vogtsburg, Ihringen, Bötzingen, Merdingen, Bahlingen	05.03.24
11	621	Bei uns sind Sie richtig!	Kirchzarten, Oberried, Kappel, Stegen, Buchenbach, Ebnet	05.03.24
12	667	Die Adresse vor Ort!	Freiamt, Malterdingen, Kenzingen, Riegel	12.03.24
12	671	Die Adresse vor Ort!	Wyhl, Weisweil, Rheinhausen, Herbolzheim	12.03.24
12	673	Die Adresse vor Ort!	Reute, Vörstetten, Hochdorf, March	12.03.24
17	646	Bauen & Wohnen	Bad Krozingen, Staufen, Ehrenkirchen, Bollschweil	16.04.24

*Anzeigenschluss bis 12 Uhr

Primo-Verlag Anton Stähle GmbH & Co. KG
Telefon: 07771 9317-11 | Telefax: 07771 9317-40
E-Mail: anzeigen@primo-stockach.de

Öffnungszeiten
Montag - Donnerstag 08:00 - 17:00 Uhr
Freitag 08:00 - 12:00 Uhr

PRIMO-VERLAGSBÜRO RAPPENECKER
Im Quellengrund 5 | 79238 Ehrenkirchen
Telefon: 07633 9333650 | E-Mail: primo@verlagsbuero-rappenecker.de

---

carlo-schmid-schule.de • ib-freiwilligendienste.de • ib.de

75 Jahre Internationaler Bund (IB)

Berufliche Bildung
Straßburger Straße 3a
79110 Freiburg

Carlo Schmid Schule
Türkheimer Straße 1
79110 Freiburg

Freiwilligendienste
Mülhauser Straße 9
79110 Freiburg

Tag der offenen Tür
1. März
10 – 15 Uhr

Carlo Schmid Schule
Freiwilligen Dienste
Menschsein stärken IB

Großer Wohnungsflohmarkt

Kaiserstuhlstraße 4 in Sasbach
am Samstag, 24.02.24 von 10 -17 Uhr

Fast alles muss raus !

B
Weingut Burkhart

GenussLounge
Wein trifft auf Brot
am 1. März, 18 bis 23 Uhr

Startet mit uns genussvoll ins Wochenende!

Am Haberberg 1
79361 Jechtingen

weingut-burkhart.de

WELCOME CENTER 75
SEVENTY FIVE

NEUERÖFFNUNG
Das Campus-Café des
EUROPA PARK

Das Café lädt alle Bürgerinnen und Bürger der Region zum Verweilen ein.

Neben Kaffeespezialitäten und Softgetränken gibt es eine breite Auswahl an belegten Brötchen, Croissants und Kuchen.

Wir freuen uns über Ihren Besuch.

Öffnungszeiten: Montag bis Sonntag 8-17 Uhr
Adresse: Innerer Ring 15, 77977 Rust

Mack INTERNATIONAL